Persische handgeknüpfte Kunsthandwerke

Daniel Bikas Teppiche

Kollektion 2020–2023

Ideal für:

Kunstmuseen & Galerien
Innenarchitekten
Luxus-Wohn- & Geschäftsbereiche
Kunstsammler & Kunstliebhaber

Autor: Daniel Abas Bikas

Danke,

Papa & Mama,

dass ihr mir das Teppichweben beigebracht habt.

DANIEL ABAS BIKAS

Juni 2025

DANIEL BIKAS VERLAG

ALLE RECHTE VORBEHALTEN

KONTAKTINFORMATIONEN

bikasdaniel@gmail.com

WhatsApp: 0098-914-400-5003

danielbikas.com

Inhalt

6
Präambel

7
KÜNSTLERSTATEMENT

8
Enthüllung der Kunstfertigkeit: Daniel Bikas' Persische Handgeknüpfte Teppiche mit Originalentwürfen.

11
ROLLEMODELLE ÜBERALL

18
Die zeitlose Eleganz von Daniel Bikas' persischen Wandteppichen:Kunst jenseits der Tradition.

22
Wo Erbe auf Haute Design trifft:
Individuelle Palmetten-Motive in Persischen Teppichen.

26
TIERE & WASSER

32
Verspielte Welten auf Persischen Webstühlen.

38
Vielfalt an Auftragsmöglichkeiten für Daniel Bikas Teppiche.

41
Den Geist Indiens in persische Seide weben.

56
UNENDLICHKEIT

62
Kontinente verbinden:
Die Schönheit afrikanischer Motive in persischen Kunstteppichen.

69
Mehrsprachige Köpfe:
Die Auswirkungen von Polyglottismus auf den künstlerischen Ausdruck.

72
FREIHEIT

78
Wenn Miniaturen monumental werden:
Persische Miniaturmalerei als Wandteppiche.

86
Gefrorene Eleganz, warme Webkunst: Perserteppiche mit skandinavischem Geist.

90
Chemische vs. natürliche Farbstoffe.

94
Zusammenarbeit mit Daniel Bikas Rugs: Eine Einzigartige Gelegenheit für Investoren und Kunstliebhaber.

98
FAMILIEN-WANDTEPPICH

103
Kooperationspotenziale zwischen Daniel Bikas Rugs und renommierten Interior Designern.

106
KEIN KÄFIG

112
KPSI bei Persischen Teppichen.

114
Persische Kalligrafie-Schönheiten auf Wandteppichen.

120
ARABESKE

126
Ein maßgefertigter persischer Teppich in Ihrer Lieblingsfarbe.

129
ERLEUCHTUNG

135
Tabriz' Vermächtnis in Seide gewebt,
Der persische Teppich, der jedes Detail einfängt.

139
EINZIGARTIGKEIT

145
Daniel Bikas Teppiche: Eine neue Grenze für Kooperationen mit Kunstgalerien.

149
TANGO DER LIEBE

155
Echos der Vergangenheit: Meisterwerke wiederbelebt in luxuriösen Webkünsten.

159
SYMBOLISMUS

165
Kunst als Medium für philosophische Erkundung:
Ideen gestalten, nicht nur Objekte.

168
RÄTSEL DER REALITÄT

174
Die Kunst der Diplomatie: Warum Persische Feinhaare-Hal rugs ideale Geschenke zwischen Ländern sind.

177
Den Geist Indiens in persische Seide weben.

198
Identität weben: Deutsche Karte, Flagge und Wappen in feiner Seiden-Persertepichwand.

Präambel

Willkommen bei DANIEL BIKAS Persische handgefertigte Teppiche. In den letzten vier Jahren habe ich mein Herz und meine Seele in die Schaffung dieser einzigartigen Stücke gelegt – jedes einzelne ist eine Arbeit aus Liebe. Diese Teppiche sind mehr als nur dekorative Objekte; sie sind Geschichten, die mit Fäden aus Geschichte, Tradition und persönlicher Hingabe gewebt wurden. Ich habe sie für anspruchsvolle Kunstkäufer bewahrt, die ihren wahren Wert verstehen und die Kunstfertigkeit zu schätzen wissen, die sie verkörpern.

Um die Vision und Kunst von Daniel Bikas Teppiche einem breiteren Publikum zugänglich zu machen, bereiten wir Übersetzungen des Buches in mehrere der wichtigsten Weltsprachen vor. Diese Initiative zielt darauf ab, Teppichliebhaber, Sammler, Kuratoren und Designfreunde weltweit zu erreichen – Sprachbarrieren zu überwinden und die universelle Sprache von Kunst, Symbolik und Handwerkskunst zu feiern.

Über die Präsentation der Teppiche selbst hinaus bietet dieses Buch eine vollständige fotografische Dokumentation des Herstellungsprozesses. Von den ersten Designskizzen bis zu den letzten, präzise geknüpften Knoten ist jede Phase des Entstehungsprozesses festgehalten. Diese Bilder gewähren einen Blick hinter die Kulissen der Hingabe, des Könnens und der Kunstfertigkeit, die in jedes Werk einfließen.

Neben der Würdigung der Teppichkunst habe ich auch Essays verfasst, die auf die Förderung der Zusammenarbeit mit Architekten, Innenarchitekten, Museen, Kunstsammlern, Investoren und allen gerichtet sind, die eine Leidenschaft für Teppiche teilen. Ich bin überzeugt, dass diese Werke das Potenzial haben, beeindruckende Innenräume zu bereichern, Museumssammlungen zu ergänzen und wertvolle Investitionen zu sein.

Ich freue mich auf Ihre Ideen, Anregungen und Möglichkeiten zur Zusammenarbeit. Ob Sie Künstler, Designer, Sammler oder einfach jemand sind, der die filigrane Schönheit handgefertigter Teppiche schätzt – Ihr Feedback und Ihre Kooperation können meinen Weg inspirieren und die Zukunft dieses Handwerks bereichern.

KÜNSTLERSTATEMENT

Haben Sie sich jemals gefragt, wie ein Künstler es schafft, die reiche Geschichte der persischen Teppichknüpfkunst mit modernem Grafikdesign und zeitgenössischer Kunst zu vereinen? Stellen Sie sich Folgendes vor: Daniel Bikas, ein Meister seines Handwerks, verbindet seine vielfältigen Hintergründe, um faszinierende Werke zu schaffen, die Bände sprechen. Willkommen in der Welt der Teppiche von Daniel Bikas – wo jeder Teppich nicht nur ein Dekorationsstück, sondern ein einzigartiges Kunstwerk ist, das niemals reproduziert wird.

Daniel knüpft nicht einfach nur Teppiche – er knüpft Geschichten. Durch seine einzigartige Perspektive kanalisiert er nicht nur seine eigene Kreativität, sondern auch die Emotionen und Erfahrungen der Menschen um ihn herum in seine detailreichen Kunstwerke.

Sein Hauptstil ist der Symbolismus – eine Methode, die jeder Faser, jedem Knoten Bedeutung verleiht. Durch die Kombination verschiedener Knüpftechniken, Designs, Farbstoffe und Materialien erschafft er Meisterwerke, die nicht nur visuell atemberaubend, sondern auch tiefgründig sind.

Stellen Sie sich vor, wie sich die Fäden von Symbolik und Tradition verweben und ein Gewebe des Ausdrucks schaffen, das seinesgleichen sucht. Durch seine Teppiche lädt er Sie ein, eine Welt zu erkunden, in der Kunst über bloße Ästhetik hinausgeht und zu einem Gefäß gemeinsamer menschlicher Erfahrungen wird.

Ein Teppich, der als Symbol der Individualität steht – als Zeugnis des Könnens und der Kreativität seines Schöpfers. Daniel Bikas, ein aufstrebender Künstler, nutzt das Medium des persischen Teppichs nicht nur als Gebrauchsgegenstand, sondern als Leinwand für seinen künstlerischen Ausdruck. Das Ergebnis? Teppiche, die nicht nur in ihrem Design wunderschön sind, sondern auch das Potenzial eines lohnenden Investments in sich tragen.

Diese Teppiche – jedes ein Einzelstück unvergleichlicher Kunstfertigkeit – sind dazu bestimmt, begehrte Schätze in der Auktionswelt zu werden. Die Verbindung von künstlerischer Vision und traditionellem Handwerk sorgt dafür, dass der Besitz eines Daniel-Bikas-Teppichs nicht nur ein Privileg, sondern auch eine strategische Investition in Schönheit und zukünftiges Potenzial ist.

Akademisch gesehen ist er Apotheker und Übersetzer.

Enthüllung der Kunstfertigkeit: Daniel Bikas' Persische Handgeknüpfte Teppiche mit Originalentwürfen.

In der Welt des persischen Kunsthandwerks hat Daniel Bikas die Art und Weise, wie wir handgefertigte Teppiche wahrnehmen und wertschätzen, neu definiert. Doch was seine Kollektion wirklich auszeichnet, ist ein revolutionäres Konzept: Zum ersten Mal in der Geschichte werden diese exquisiten Teppiche mit ihren Originalentwürfen präsentiert.

EINZIGARTIGE KREATIONEN.

Jeder Teppich in der Kollektion von Daniel Bikas ist ein einzigartiges Kunstwerk. Mit größter Sorgfalt von Hand gefertigt, gleicht kein Teppich dem anderen. Die Individualität jedes Stücks stellt sicher, dass es seine eigene Geschichte trägt und zu einem wertvollen Besitz für kommende Generationen wird.

EIN WELTWEIT ERSTMALIGES ANGEBOT.

In einem beispiellosen Schritt präsentiert Daniel Bikas sowohl den Teppich als auch seinen Originalentwurf den Besitzern. Dieses bahnbrechende Konzept steigert den Wert der Teppiche und bietet Käufern einen seltenen Einblick in den kreativen Entstehungsprozess ihres Stücks. Für Sammler und Kunstliebhaber ist der Besitz von Teppich und Entwurf gleichbedeutend mit dem Besitz eines Teils Geschichte.

Vorteile, handgeknüpfte Perserteppiche mit ihren zugehörigen Originalentwürfen zu besitzen:

Authentizität und Herkunft.

Die Beigabe des Originalentwurfs oder der Designskizzen liefert unwiderlegbare Beweise für die Echtheit und Handwerkskunst des Teppichs. Käufer können den Teppich bis zu seinen kreativen Ursprüngen zurückverfolgen, was seinen Wert als Kunstwerk steigert.

Erzählwert.

Der Entwurf dient als greifbare Erzählung des Weges des Teppichs von der Konzeption bis zur Fertigstellung. Dies fügt dem Kauf eine emotionale und kulturelle Dimension hinzu, die besonders bei Sammlern und Kunstliebhabern tief resonieren kann.

Exklusivität.

Die Kombination von Teppich und Originalentwurf unterstreicht die Einzigartigkeit des Stücks. Diese Exklusivität macht das Produkt besonders attraktiv, insbesondere für Luxusliebhaber, die nach einzigartigen und unersetzlichen Wertobjekten suchen.

Bildungs- und künstlerischer Wert.

Die Entwürfe zeigen die Kunstfertigkeit und technische Präzision des

Teppichherstellungsprozesses und vermitteln den Kunden ein Verständnis für die Komplexität des Handwerks. Dies kann die Wertschätzung für das Handwerk steigern und einen höheren Preis rechtfertigen.

Erhöhter wahrgenommener Wert.

Der Verkauf des Entwurfs zusammen mit dem Teppich verwandelt das Produkt in ein Sammlerstück und erhöht seinen wahrgenommenen Wert. Käufer sehen es möglicherweise als Investition, angesichts der Kombination aus feiner Handwerkskunst und historischer Dokumentation.

Erhalt des kulturellen Erbes.

Persische handgeknüpfte Teppiche sind ein bedeutender Teil der kulturellen Geschichte. Die Beigabe des Originalentwurfs betont die Bewahrung traditioneller Techniken und künstlerischen Erbes, was kulturell bewusste Käufer anspricht.

Marketingvorteil.

Dieses einzigartige Angebot differenziert die Marke Daniel Bikas auf dem Markt. Es ermöglicht kreative Marketingstrategien wie Storytelling-Kampagnen oder exklusive Ausstellungen, um Aufmerksamkeit auf die Handwerkskunst und Kunstfertigkeit der Teppiche zu lenken.

Persönliche Verbindung.

Käufer fühlen oft eine stärkere Verbindung zu einem Stück, wenn sie den Aufwand und die Vision dahinter verstehen. Der Entwurf fungiert als Brücke zwischen der Intention des Künstlers und der Wertschätzung des Käufers und fördert ein Gefühl von Eigentum und Stolz.

Durch die Kombination dieser handgefertigten Teppiche mit ihren Originalentwürfen steigert Bikas nicht nur die Attraktivität des Produkts, sondern unterstreicht auch die Bedeutung von Handwerkskunst, Tradition und künstlerischer Exzellenz in den Augen seiner Kunden.

ROLE MODELS FOREVER

Haben Sie sich jemals gefragt, wer die Vorbilder der jungen Generation in verschiedenen Bereichen sind? Vom Kino bis zur Wissenschaft, vom Weltraum bis zu sozialen Bewegungen – es gibt einflussreiche Persönlichkeiten, die die Köpfe von morgen formen. Tauchen wir ein in die Welt von 24 außergewöhnlichen Individuen, die die Messlatte für junge Menschen überall hochlegen. Diese Vorbilder aus unterschiedlichen Hintergründen und Disziplinen zeigen, dass Größe keine Grenzen kennt. Ihre Geschichten entfachen das Feuer der Möglichkeiten in der jungen Generation und ermutigen sie, groß zu träumen und die Welt positiv zu verändern.

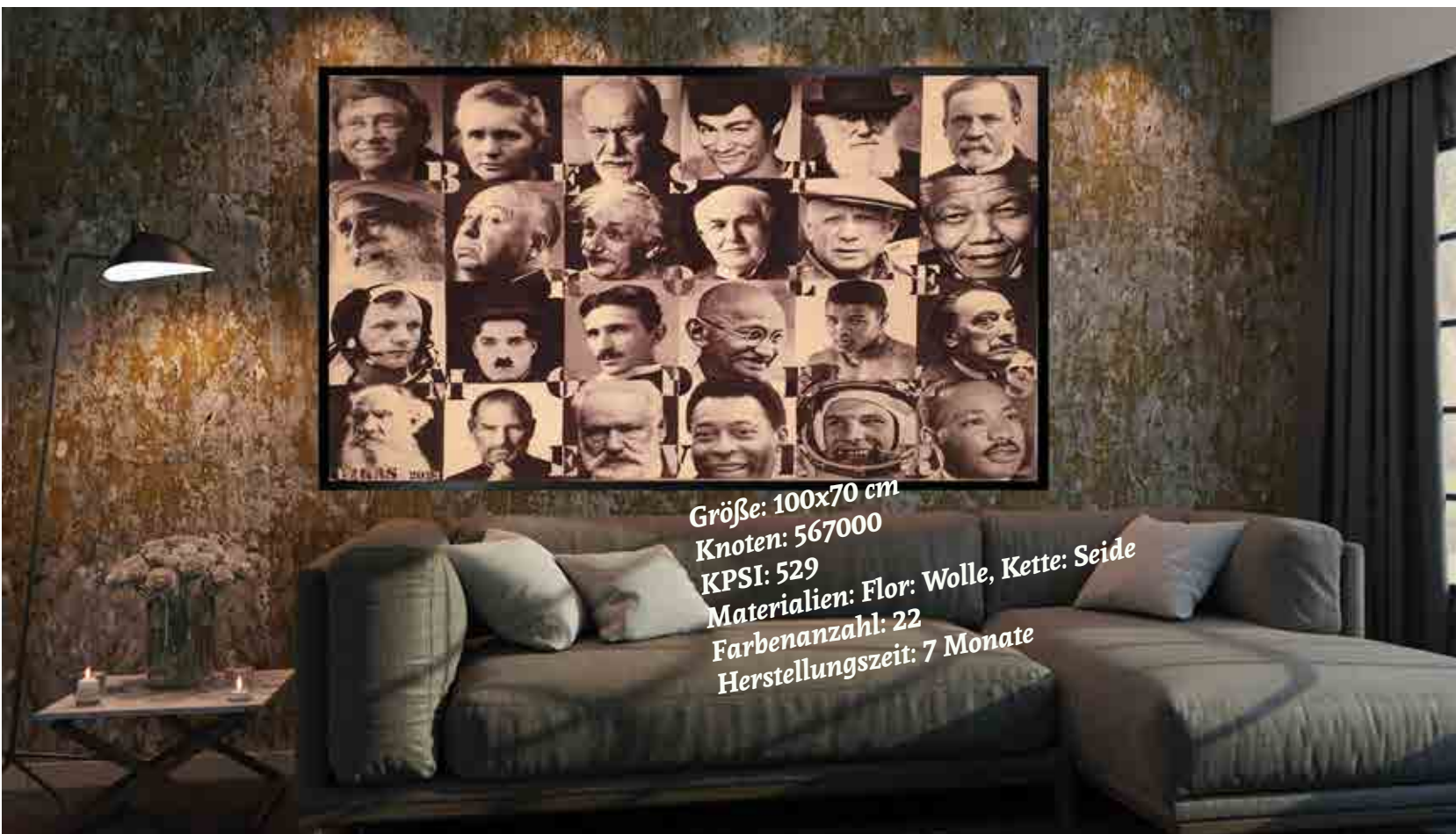

BEST
PEOPLE
MIDDLE
EVIL
LUCAS 2023

Legenden weben: Die Kunst eines persischen Wandteppichs zur Ehrung von 24 Weltikonen.

Dieser besondere Teppich ist ein Zeugnis für die dauerhafte Kraft von Vorbildern und die Kunstfertigkeit traditioneller persischer Handwerkskunst, gefertigt mit außergewöhnlicher Detailgenauigkeit.

Im Mittelpunkt des Teppichs steht eine Galerie von 24 Porträts, die jeweils eine bekannte Persönlichkeit aus unterschiedlichen Bereichen darstellen. Diese Personen, ausgewählt als die „besten Vorbilder aller Zeiten", stammen aus den Bereichen Wissenschaft, Sport, Literatur, Film, Raumfahrt, Technologie, Kunst und Spiritualität. Von ikonischen Wissenschaftlern bis hin zu legendären Sportlern, von gefeierten Autoren bis zu visionären Künstlern – jedes Porträt ist eine Hommage an ihre außergewöhnlichen Leistungen und ihren inspirierenden Einfluss.

Die Porträts sind mit größter Sorgfalt gewebt und erfassen das Wesen jeder einzelnen Person. Ihre Gesichter, Ausdrücke und Kleidung werden detailgetreu wiedergegeben, was zur Reflexion und Bewunderung einlädt. Das Flor des Teppichs besteht aus hochwertiger Wolle und bietet eine luxuriöse, weiche Haptik. Die Farbpalette des Teppichs, die sich subtil von Weiß zu Schwarz entwickelt, verleiht der Komposition Tiefe und Raffinesse.

Im Hintergrund ist der Satz „best role models ever" elegant in das filigrane Design des Teppichs eingearbeitet. Die Buchstaben sind mit feinen Mustern und Motiven gewebt, wodurch eine visuelle Harmonie entsteht, die die Porträts ergänzt. Dieser Satz dient als ständige Erinnerung an den Zweck des Teppichs: die Feier und Ehrung jener, die einen bleibenden Einfluss auf die Welt hatten.

Dieser persische Wandteppich ist nicht nur ein dekoratives Objekt; er ist ein Teppich der Inspiration, eine Hommage an die Persönlichkeiten, die unser Weltverständnis geprägt haben und uns auch heute noch inspirieren. Er ist ein Zeugnis für die dauerhafte Kraft von Vorbildern und die Kunstfertigkeit persischer Handwerkskunst.

Subject

Dey. 4 Month 10 Year 2023

Dear Sadhguru

In a world of superficial celebrities and bad role models for coming generations, I selected 24 quintessential role models from 19 and 20 centuries which you are one of them to send a clear message to the world that we need to value these persons and assist them who are alive to guide the world in right direction and get inspirations from deceased ones.
The portrait of 24 characters with the "BEST ROLE MODELS EVER" message has been crafted as hand-knotted Persian fine rug. The specifications are at the site
For a better tomorrow.

Best Regards
Daniel Abas Bikas

D. Bikas

DANIEL BIKAS
Persian Wall Rugs
Iran-Tabriz

- 4 OCT 2023

Subject.

Dey. 4 Month 10 Year. 2023

Dear Bill Gates

In a world of superficial celebrities and bad role models for coming generations, I selected 24 quintessential role models from 19 and 20 centuries which you are one one of them to send a clear message to the world that we need to value these persons and assist them who are alive to guide the world in right direction and get inspirations from the deceased ones. The portrait of 24 characters with the "BEST ROLE MODELS EVER" message has been crafted as an hand-knotted Persian fine rug. The specifications are at the website.

For a better tomorrow.

Best Regards

Daniel Abas Bikas

DANIEL BIKAS
Persian Wall Rugs
Iran-Tabriz
4 OCT 2023

Entwicklung des Teppichs

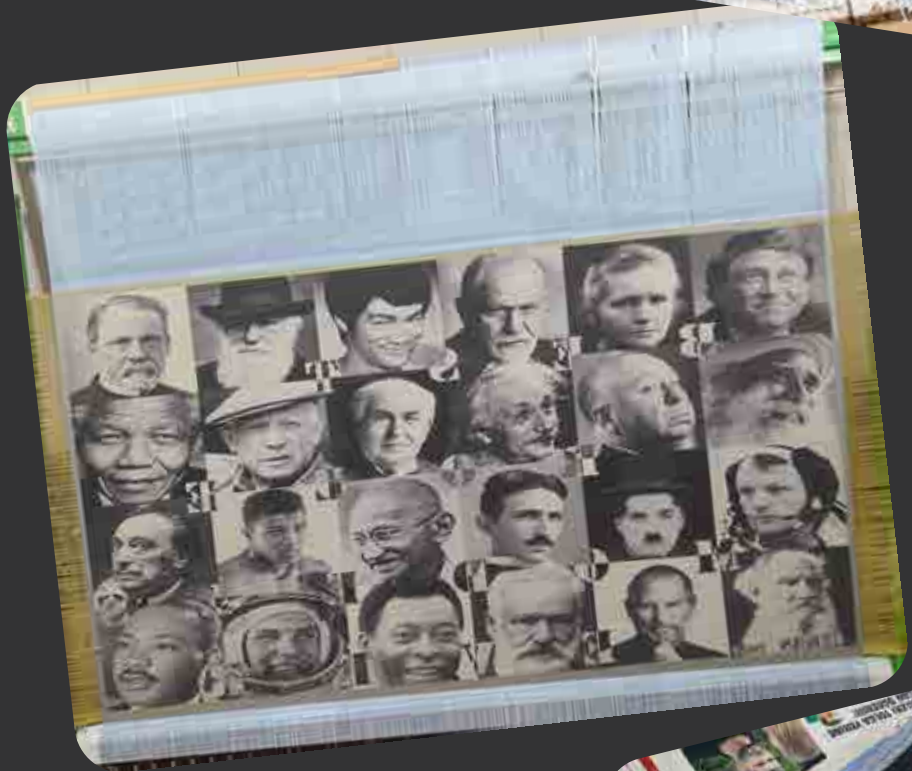

Die zeitlose Eleganz von Daniel Bikas' persischen Wandteppichen: Kunst jenseits der Tradition.

Persische Teppiche waren schon immer mehr als bloße Bodenbeläge; sie sind kulturelles Erbe und Kunstwerke, von denen jedes eine Geschichte erzählt, die sich über Jahrhunderte meisterlicher Handwerkskunst erstreckt. Unter zeitgenössischen Kunsthandwerkern sticht Daniel Bikas hervor, indem er Wandteppiche schafft, die das traditionelle persische Teppichhandwerk mit moderner Inspiration verbinden. Seine Arbeiten verleihen einer jahrhundertealten Praxis neue Lebendigkeit und Relevanz in der heutigen Welt. Lassen Sie uns die besonderen Merkmale erkunden, die Bikas' persische Wandteppiche zu mehr als nur dekorativen Gegenständen machen – sie sind wahrhaft einzigartige Kunstwerke mit Seele und Aussagekraft.

1. EINZIGARTIGE KREATIONEN

Jeder Teppich, den Daniel Bikas anfertigt, ist einzigartig. Mit akribischer Detailarbeit wird jedes Stück von Hand hergestellt, sodass kein Teppich dem anderen gleicht. Diese Einzigartigkeit spricht Kunstsammler und Innenarchitekten an, die Exklusivität schätzen und nach Kunstwerken suchen, die ihre eigene Geschichte erzählen. Bikas' Kreationen laden dazu ein, die individuelle Erzählung und Handwerkskunst jedes Teppichs zu entdecken, wodurch sie zum perfekten Blickfang in jedem Raum werden.

2. SORGFÄLTIG HAND-GEKNÜPFT

Handknüpfung ist ein akribischer, arbeitsintensiver Prozess, der

Geduld, Fachwissen und Hingabe erfordert. Bikas' Teppiche werden vollständig handgeknüpft, eine Technik, die die Tradition des persischen Teppichhandwerks ehrt und Haltbarkeit, Qualität und Textur garantiert. Jeder Knoten wird mit Bedacht gesetzt; Bikas und sein Team verbringen oft Monate, manchmal sogar Jahre, um einen einzigen Teppich fertigzustellen. Das Ergebnis ist ein detailliertes, hochwertiges Stück, das die Präzision und Kunstfertigkeit zeigt, die nur menschliche Hände erschaffen können.

3. Vollständige Dokumentation für die Provenienz

Kunstsammler und -liebhaber schätzen es, die Geschichte und Echtheit ihrer Stücke zu kennen. Daniel Bikas stellt sicher, dass jeder seiner Teppiche mit vollständiger Dokumentation geliefert wird, die Herkunft, Materialien und die Hände, die ihn gefertigt haben, bestätigt. Diese Dokumentation macht seine Werke nicht nur zu einer schönen Ergänzung einer Sammlung, sondern auch zu einer wertvollen Investition, die über Generationen weitergegeben werden kann und ihre Geschichte bewahrt.

4. Eine Botschaft hinter dem Teppich

Einer der faszinierendsten Aspekte von Bikas' Teppichen ist die zugrunde liegende Botschaft in jedem Design. Bikas lässt sich von verschiedenen kulturellen Themen,

gesellschaftlichen Botschaften und universellen Konzepten inspirieren und verleiht jedem Teppich Symbolik und Bedeutung. Von Liebe und Resilienz bis hin zu kultureller Wertschätzung und Einheit – diese Botschaften verleihen Tiefe und regen zum Nachdenken an, wodurch ein schönes Kunstwerk zum Gesprächsanlass wird. Jeder Teppich trägt einen Titel, der seine einzigartige Botschaft widerspiegelt und es den Betrachtern ermöglicht, eine tiefere Verbindung zum Werk herzustellen. Titel, die Bände sprechen. Sie laden den Betrachter ein, sich intellektuell und emotional mit dem Teppich auseinanderzusetzen.

5. Vielfalt in Grössen und Materialien

Bikas bietet seine Wandteppiche in verschiedenen Größen an, um unterschiedliche Räume und Designvisionen zu bedienen. Ob ein Sammler ein dramatisches Statement mit einem großen Wandteppich setzen oder einen subtilen Hauch von Eleganz mit einem kleineren Stück hinzufügen möchte – Bikas bietet Optionen, die perfekt passen. Seine Teppiche sind in Varianten aus reiner Seide und Wolle erhältlich, was seiner Kollektion Vielseitigkeit verleiht und sicherstellt, dass jeder Teppich die Ästhetik eines jeden Hauses ergänzt. Wolle sorgt für eine klassische, erdige Textur, während Seide luxuriösen Glanz verleiht und Kunden ermöglicht, das Material zu wählen, das ihrem persönlichen Stil am besten entspricht.

6. Massgeschneiderte Kunstwerke

Für diejenigen, die ein hochgradig personalisiertes Stück suchen, bietet Daniel Bikas maßgeschneiderte Wandteppiche an. Er arbeitet eng mit seinen Kunden zusammen, versteht ihre Vision und kreiert gemeinsam mit ihnen ein einzigartiges Stück mit persönlicher Bedeutung. Diese Individualisierung verleiht jedem Teppich Exklusivität, sodass er nicht nur ein Kunstwerk, sondern eine wahrhaft persönliche Geschichte im Gewebe wird. Maßanfertigungen erlauben es den Kunden auch, die perfekte Größe, Farbpalette und Designelemente auszuwählen, sodass ihr Teppich sowohl den persönlichen Geschmack repräsentiert als auch eine Hommage an zeitloses Handwerk ist.

Warum einen persischen Wandteppich von Daniel Bikas wählen?

In einen persischen Wandteppich von Daniel Bikas zu investieren, bedeutet mehr, als nur ein dekoratives Stück zu erwerben – es ist

die Aufnahme einer einzigartigen Form des Geschichtenerzählens. Jeder Teppich lädt Betrachter dazu ein, die Tiefe, Symbolik und Kunstfertigkeit zu würdigen, die in jeden Zentimeter Stoff eingewebt sind. Mit vollständiger Dokumentation und einer durchdachten Botschaft sind diese Teppiche sowohl greifbare Kunstwerke als auch Erbstücke mit persönlicher und kultureller Bedeutung. Bikas' Engagement, traditionelle Techniken zu bewahren und gleichzeitig moderne Relevanz zu verleihen, macht seine Werke zur außergewöhnlichen Wahl für jeden Sammler, der Qualität, Handwerkskunst und Sinn schätzt.

Wo Erbe auf Haute Design trifft: Individuelle Palmetten-Motive in Persischen Teppichen.

Die Palmette ist ein bedeutendes und weit verbreitetes dekoratives Motiv in persischen Teppichen, dessen Geschichte bis in die Antike zurückreicht. Hier ist eine Übersicht über ihre wichtigsten Aspekte:

Ursprung und Entwicklung:

Antike Wurzeln: Das Palmetten-Design hat seinen Ursprung im alten Mesopotamien und Ägypten, wo es von den fächerförmigen Blättern der Palme inspiriert wurde. In diesen Kulturen symbolisierte die Palme Leben, Fruchtbarkeit und Sieg.

Adaption in Persien: Während der Achämenidenzeit (550–330 v. Chr.) gewann das Palmetten-Motiv in persischer Kunst und Architektur an Bedeutung, häufig in Verbindung mit Darstellungen von Königen und Göttern, um göttlichen Segen und ewiges Leben zu symbolisieren.

Blütezeit der Safawiden: Während der Safawidenzeit (1501–1736 n. Chr.) wurde die Palmette zu einem besonders wichtigen Designelement in persischen Teppichen. Sie wurde oft in Bordüren und Feldmustern verwendet und symbolisierte Wachstum und ein wohlhabendes Leben.

Shah-Abbas-Palmette: Unter der Herrschaft von Shah Abbas dem Großen (1587–1629) entwickelten Hofkünstler die Palmette zu reicheren und naturalistischeren Formen weiter. Diese neuen Designs, manchmal „Shah-Abbas-Palmetten“ genannt, wiesen häufig geschwungene Ranken und sichelförmige Blätter auf und wurden zu einem zentralen

Element der Teppichdekoration.

SYMBOLIK:

Fruchtbarkeit und Überfluss: Die Verbindung der Palmette zur Palme, einem Symbol für Leben und Fruchtbarkeit im alten Nahen Osten, verleiht ihr die Bedeutung von Fruchtbarkeit und Überfluss.

Unsterblichkeit und ewige Erneuerung: Ihre Verwendung in königlichen und sakralen Räumen deutet auf einen Bezug zu Glaubensvorstellungen von ewiger Erneuerung und kosmischer Ordnung hin.

Sieg und Erfolg: In einigen Interpretationen, besonders im Zusammenhang mit den antiken mesopotamischen und ägyptischen Ursprüngen, kann die Palmette auch Sieg und Erfolg symbolisieren.

VERWENDUNG IN PERSISCHEN TEPPICHEN:

Vielseitiges Element: Die Palmette findet sich in verschiedenen Bereichen des persischen Teppichdesigns, einschließlich Bordüren, zentralen Medaillons und durchgehenden Mustern.

Feine Muster: Sie wird häufig mit Ranken, Blättern und Rosetten kombiniert, um komplexe, ineinander verschlungene Designs zu schaffen, die für persische Teppiche charakteristisch sind.

Wiederholung und Symmetrie: Die Wiederholung von Palmetten in Teppichmustern spiegelt oft die persische Wertschätzung für geometrische Präzision und Gleichgewicht wider.

Regionale Variationen: Während die grundlegende Palmettenform in vielen Teppichwebregionen existiert, lassen sich regionale Interpretationen und stilistische Unterschiede beobachten. Beispielsweise ist das „In-and-Out-Palmetten"-Design mit persischen Zentralteppichen des 17. Jahrhunderts verbunden.

Anhaltende Beliebtheit: Die Palmette bleibt ein beliebtes Motiv im persischen Teppichdesign und beeinflusst sogar die Teppichweberei in anderen Ländern.

Essenz: Die Palmette in persischen Teppichen ist mehr als nur ein dekoratives Element; sie trägt tiefgehende historische und symbolische Bedeutung und spiegelt die Verbindung der Kultur zur Natur, Spiritualität und künstlerischen Ästhetik wider.

Ihre Entwicklung und beständige Präsenz im Teppichdesign unterstreichen ihre Bedeutung in der persischen Kunsttradition.

Individuelle Palmetten-Motive in Ihrem persischen Feinwandteppich:

Erweiterte Symbolik:
Individuelle Palmetten ermöglichen es, tiefere symbolische Bedeutungen einzubetten und die visuelle Sprache des Teppichs mit Ihrer beabsichtigten philosophischen, politischen oder ökologischen Botschaft in Einklang zu bringen.

Stärkere künstlerische Identität:
Einzigartige Palmetten-Motive verleihen Ihrem Teppich einen charakteristischen Ausdruck, der ihn von traditionellen Mustern abhebt und unverwechselbar macht.

Größere Designflexibilität:
Individuelle Motive bieten kreative Freiheit, klassische Elemente in avantgardistische Kompositionen zu integrieren und Tradition mit Innovation zu verbinden.

Emotionale Resonanz:
Personalisierte Palmetten können bestimmte Emotionen oder Geschichten hervorrufen und den Betrachtern helfen, eine intimere Verbindung zum Kunstwerk herzustellen.

Erhöhter kultureller und sammelbarer Wert:
Einzigartige Motivgestaltungen steigern die kulturelle Bedeutung des Teppichs und machen ihn für Sammler, Museen und anspruchsvolle Käufer attraktiver.

ANIMALS & WATERS

Stell dir eine Welt vor, in der jedes Lebewesen ein lebendiges Meisterwerk ist, das einen einzigartigen Aspekt der Schönheit verkörpert. Selbst die kleinsten Insekten besitzen filigrane Muster und zarte Details, die den Betrachter in ihren Bann ziehen können. Jede Tierart ist wie ein Puzzleteil im komplexen Wandteppich der biologischen Vielfalt. Wir müssen diese vielfältigen Arten für kommende Generationen schützen. Ebenso spielen Wasserströmungen eine entscheidende Rolle in unserer Umwelt, und der Schutz dieser unschätzbaren natürlichen Ressourcen ist unabdingbar.

Mit Sinn Gestickt: Der Appell eines Persischen Teppichs zum Schutz unseres Planeten.

Dieser handgefertigte persische Wandteppich ist eine lebendige und komplexe Feier der Biodiversität und des Umweltschutzes. Das Design zeigt nahezu alle wichtigen Tierarten der Welt, wobei jedes Tier mit unterschiedlich farbigen Streifen gewebt ist, die die verschiedenen Arten innerhalb dieser Tierkategorie repräsentieren. Zum Beispiel werden majestätische Tiger, mächtige Elefanten, anmutige Hirsche und hoch am Himmel schwebende Adler in Streifen verschiedener Farbtöne dargestellt, die die Vielzahl der Arten symbolisieren. Die Verwendung dieser kräftigen, lebendigen Farben erzeugt einen auffälligen visuellen Kontrast und betont die reiche Vielfalt des Lebens auf der Erde.

Durch den Teppich ziehen sich wellenförmige Linien, die Wasserströme symbolisieren. Diese fließenden, wirbelnden Linien in Blau-, Türkis- und Aquatönen bewegen sich rhythmisch über den Teppich, verbinden die Tiere und erzeugen ein Gefühl von Bewegung und Lebendigkeit. Die Wasserströme vereinen das Design und repräsentieren die wesentliche Verbindung zwischen Tieren und ihren Lebensräumen sowie den Ozeanen, Flüssen und Seen, die das Leben auf der Erde erhalten.

Die zentrale Botschaft des Teppichs ist klar: die Bedeutung des Schutzes aller Tierarten und die Erhaltung der Sauberkeit und Reinheit der weltweiten Gewässer. Die Tiere mit ihren unterschiedlichen Streifen erinnern die Betrachter an die Schönheit und Vielfalt, die geschützt werden muss, während die fließenden Wasserströme die Notwendigkeit sauberer, gesunder Ökosysteme für alles Leben hervorheben. Die sorgfältige Handwerkskunst und das symbolische Design des Teppichs machen ihn zu einem kraftvollen Kunstwerk, das zur Reflexion über Umweltschutz und die Vernetztheit aller Lebewesen anregt.

Entwicklung des Teppichs

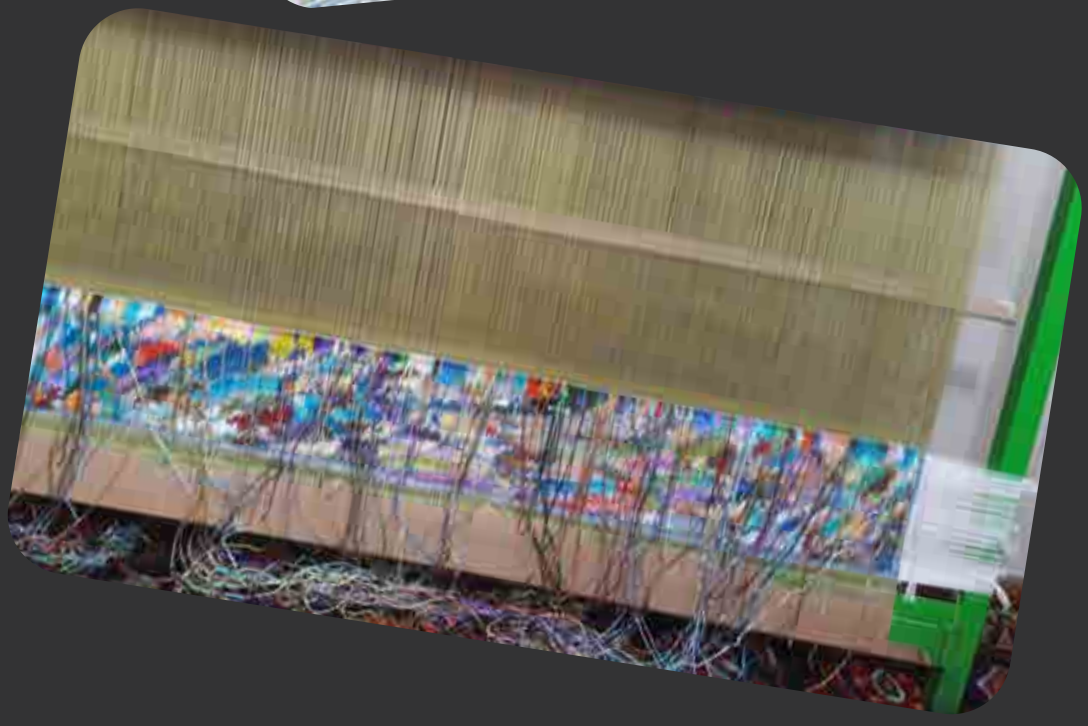

VERSPIELTE WELTEN AUF PERSISCHEN WEBSTÜHLEN.

An der Schnittstelle von Traum und Handwerkskunst entfaltet sich leise ein neues Genre der Textilkunst – wo verspielte und fantasievolle Landschaftsgemälde nicht mehr auf Leinwand und Rahmen beschränkt sind, sondern als feine persische Seidenwandteppiche zum Leben erweckt werden. Diese einzigartigen Werke, gefertigt von Meisterwebern und geleitet von den kreativen Visionen der Auftraggeber, verwandeln persönliche Fantasien und malerische Stile in exquisite, greifbare Wandteppiche.

Diese Entwicklung zeugt nicht nur von der Anpassungsfähigkeit der persischen Webtraditionen, sondern auch von einem breiteren Wandel in der zeitgenössischen Kunst – in der Individualität, Erzählung und Staunen im Mittelpunkt stehen.

EINE NEUE GRENZE FÜR DAS PERSISCHE WEBEN.

Das Herstellen persischer Teppiche war schon immer eine Form des Geschichtenerzählens. Jahrhunderte lang haben Teppiche aus dem Iran Gärten des Paradieses, kosmologische Muster und poetische Symbole unter den Füßen eingefangen. Nun wird dieser Geist von Erzählung und Detail in maßgeschneiderte, wandmontierte Seidenteppiche übertragen, inspiriert von einer ganz anderen visuellen Tradition: der Welt der Fantasie- und Landschaftsmalerei.

Inspiriert von den fantasievollen Universen von Künstlern wie Marc Chagall, Leonora Carrington, Maxfield Parrish und zeitgenössischen Traumlandschaftsillustratoren,

tragen diese individuellen Wandteppiche Szenen schwebender Dörfer, surrealer Himmel, mythischer Kreaturen und verzauberter Wälder – alle gefertigt mit denselben jahrhundertealten Knotentechniken, die einst königliche Höfe und klassische Gärten darstellten.

Vom Pinselstrich zum Knoten: Der Übersetzungsprozess.

Jedes Projekt beginnt mit einem Gemälde – oder manchmal nur mit einer Idee. Kunden arbeiten gemeinsam mit Designern und Meisterhandwerkern daran, eine Fantasielandschaft auszuwählen oder zu kreieren, die ihren Geschmack, ihre Geschichten oder ästhetischen Visionen widerspiegelt. Manche wählen einen träumerischen mondbeschienenen Wald im Stil der Symbolisten, andere eine bonbonfarbene Utopie inspiriert von naiver Kunst oder surrealistischen Malern. Die Möglichkeiten sind endlos – und zutiefst persönlich.

Sobald das Bild finalisiert ist, wird es sorgfältig in eine detaillierte Knotenkartierung übertragen. Dieser Prozess erfordert präzises digitales Rendering und Farbkalibrierung, gefolgt von der Handfärbung der Seidenfäden mit natürlichen Pigmenten, um die einzigartige Farbpalette des Gemäldes nachzubilden. Die Weber – oft über mehrere Monate am Webstuhl tätig – übersetzen jeden Pinselstrich sorgfältig in eine gewebte Form, Knoten für Knoten, und bauen das Bild mit Präzision und Seele auf.

Entsteht ein reichhaltiges, strukturiertes Neuinterpretation eines gemalten Traums – eine Seidenlandschaft, die zugleich uralt und jenseitig wirkt.

Die Kunst der Individualisierung.

Was diese Fantasie-Wandteppiche auszeichnet, ist ihr hoher Grad an Individualisierung. Kunden kaufen nicht einfach Kunst – sie gestalten sie mit. Jedes Element, von der Farbgestaltung über die Szenenzusammensetzung, Größe und Symbolik, kann angepasst werden. Ein Kunde könnte um einen Drachen bitten, der sich um einen persischen Bogen windet, oder ein Schloss, das über den Wolken in tiefem Lapislazuli und Roségold schwebt.

Auf diese Weise wird der Teppich mehr als Dekoration –

er wird zu einem persönlichen Mythos, einer Geschichte aus Fantasie und Erinnerung gewebt. Diese Werke werden besonders von Kunstsammlern, Innenarchitekten und visionären Hausbesitzern geschätzt, die etwas jenseits des Gewöhnlichen suchen – Werke, die Dialoge und Emotionen anregen.

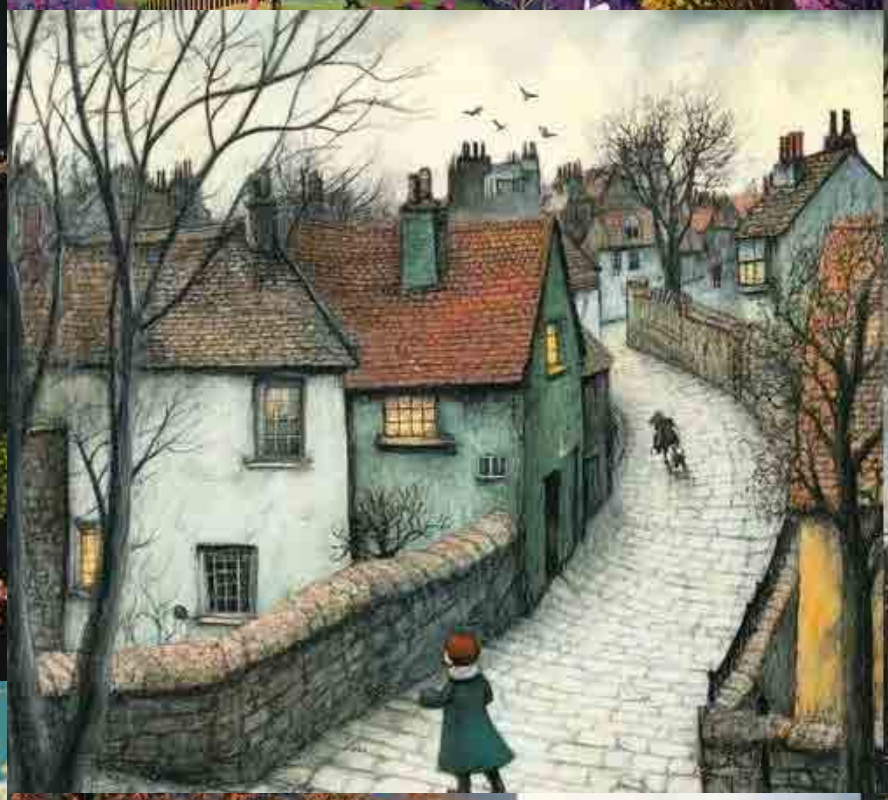

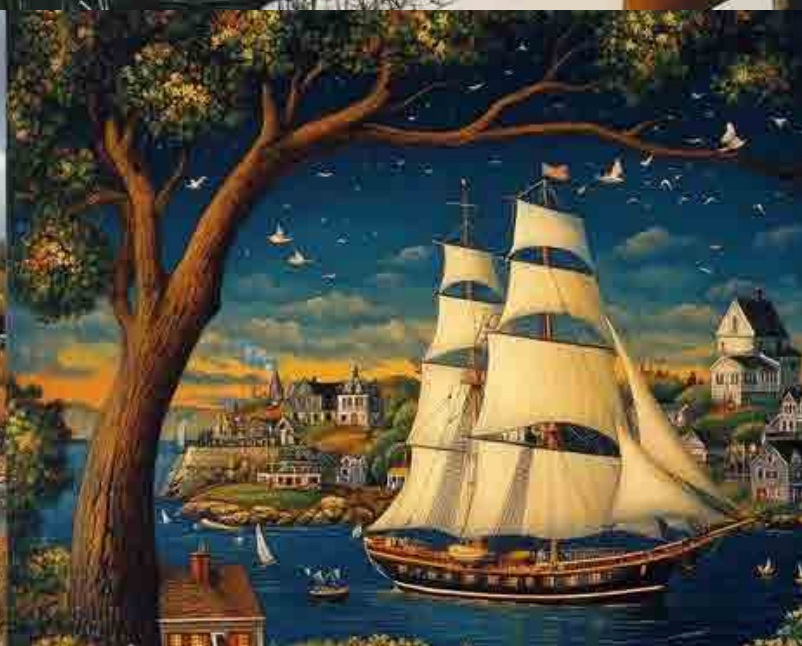

Vielfalt an Auftragsmöglichkeiten für Daniel Bikas Teppiche.

Daniel Bikas bietet einen maßgeschneiderten Auftragsprozess für Kunden, die personalisierte und exklusive Teppichdesigns suchen. Nachfolgend sind die Möglichkeiten aufgeführt, einen individuellen Daniel Bikas Teppich in Auftrag zu geben:

Personalisierte Design-Kooperationen

Arbeiten Sie direkt mit Daniel Bikas zusammen, um einen Teppich zu entwerfen, der von Ihrer persönlichen Geschichte, Ihren Werten oder ästhetischen Vorlieben inspiriert ist.
Themen können beinhalten:
Familienerbe oder kulturelle Symbole
Umwelt- oder humanitäre Anliegen
Künstlerische Motive oder architektonische Elemente Ihres Raumes

Unternehmens- und institutionelle Projekte

Teppiche, die für Luxushotels, Unternehmensräume, Galerien oder kulturelle Einrichtungen entworfen werden.
Mögliche Kooperationen:
Teppiche, die die Markenidentität oder das Leitbild der Organisation widerspiegeln
Großformatige Installationen oder mehrere Stücke für ein stimmiges Innenraumdesign.

Limitierte Partnerschaften

Beauftragen Sie eine limitierte Serie für exklusive Geschenke, Auktionen oder Sammler-Events. Möglichkeiten zur Zusammenarbeit an thematischen Kollektionen, die saisonale Trends oder spezifische Veranstaltungen aufgreifen.

Kooperationen mit Innenarchitektur

Maßgeschneiderte Teppiche, die perfekt zu Innenarchitekturprojekten passen. Nahtlose Integration von Farbschemata, Möbelstilen und architektonischen Layouts.

Künstlerische Mitgestaltung

Zusammenarbeit mit Künstlern aus verschiedenen Medien (Malerei, Skulptur, digitale Kunst), um einen Fusion-Teppich zu schaffen, der einzigartige Stile und Konzepte kombiniert. Ideal für Kunden, die ein unverwechselbares Stück wünschen, das sowohl als Teppich als auch als Kunstwerk auffällt.

Gedenk- und Vermächtnisprojekte

Beauftragen Sie Teppiche zur Erinnerung an bedeutende Lebensereignisse oder Meilensteine wie Hochzeiten, Jubiläen oder Gedenkfeiern. Diese Stücke dienen als bleibende Tributes mit sentimentalem Wert.

Nachhaltige und ethische Initiativen

Möglichkeiten, Teppiche im Einklang mit nachhaltigen und umweltbewussten Praktiken zu entwerfen. Zusammenarbeit an Themen rund um Umweltschutz oder Upcycling von Materialien.

Kulturelle und traditionsbasierte Designs

Teppiche, die kulturelles Erbe oder historische Kunstformen feiern. Perfekt für Museen, Kulturzentren oder Einzelpersonen, die kulturell inspirierte Kunstwerke suchen.

Investitionsorientierte Aufträge

Limitierte, einzigartige Designs für Sammler und Investoren. Fachmännisch gefertigte Teppiche mit Schwerpunkt auf Materialien und Mustern, die den langfristigen Wert steigern.

Familienerbstücke

Teppiche, die Familientraditionen oder persönliche Geschichten verkörpern und für Generationen weitergegeben werden sollen. Einbindung symbolischer Motive, Familienwappen oder bedeutsamer Narrative.

Bei jedem Auftrag sind die Kunden eingeladen, an einer kreativen Reise teilzunehmen, die in einem exquisiten Stück endet, das das künstlerische Wesen der Daniel Bikas Teppiche widerspiegelt und gleichzeitig ihre individuellen Vorlieben berücksichtigt.

Den Geist Indiens in persische Seide weben.

El arte es un vehículo a través del cual las civilizaciones se comunican a lo largo del tiempo, y cuando dos tradiciones milenarias se entrelazan, nace una nueva narrativa cultural. Este proyecto explora la fusión de los estilos pictóricos de la India—cada uno arraigado en profunda espiritualidad, mitología e identidad regional—con la incomparable maestría de los tapices de seda persa de alta calidad. Al traducir el lenguaje visual de formas de arte indias como Madhubani, Pattachitra, Miniatura, Warli y Kalamkari al medio del tejido en seda persa, buscamos preservar, reimaginar y elevar sus historias en auténticas obras maestras textiles.

Esta síntesis transcultural no solo celebra el patrimonio artístico de la India, sino que también insufla nueva vida a la tradición de los tapices persas, transformándolos de simples elementos decorativos en un lienzo de diálogo artístico global. Cada tapiz se convierte en una trama de tiempo, simbolismo y alma—tejido a mano con la delicadeza de las técnicas persas y la riqueza visual de la estética india. Esto no es simplemente diseño; es diplomacia a través del arte, un poder blando que une a dos culturas mediante hilo, color e imaginación atemporal.

Gond-Malerei

Die Gond-Malerei ist eine lebendige und expressive Stammeskunst, die von den Gond-Stämmen aus Madhya Pradesh, Indien, stammt. Tief verwurzelt in Natur, Folklore und Spiritualität, spiegelt die Gond-Kunst die enge Verbindung des Stammes mit der Umwelt und ihr animistisches Glaubenssystem wider, bei dem alles – Bäume, Tiere, Hügel und Flüsse – von einem Geist bewohnt ist.

HAUPTMERKMALE:

Naturzentrierte Themen: **Gond-Malereien zeigen häufig Pflanzen und Tiere, Stammesmythen, Gottheiten und Szenen aus dem täglichen Dorfleben und feiern die Heiligkeit der Natur.**

Fein ausgearbeitete Muster:
Ein Kennzeichen der Gond-Kunst ist die Verwendung fein gezeichneter Muster wie Punkte, Striche, Fischschuppen und Kreuzschraffuren, die die Formen füllen und Textur sowie Bewegung erzeugen.

Fette Linien und Formen: Die Konturen werden mit kräftigen schwarzen Linien gezeichnet, während die Innenflächen mit lebendigen Farben und dekorativen Motiven gefüllt werden.

Symbolik und Erzählung: Jedes Element trägt Bedeutung – Bäume können Schutz oder Göttlichkeit symbolisieren, Tiere Stärke oder Weisheit verkörpern, und Vögel dienen oft als Boten.

Natürliche Farben: Traditionell wurden Farben aus Holzkohle, Pflanzensaft, Kuhdung, Erde und Blättern gewonnen. Zeitgenössische Gond-Künstler verwenden heute auch Acrylfarben und Papier oder Leinwand.

KULTURELLE BEDEUTUNG:

Gond-Malerei ist nicht nur dekorativ – sie ist eine Form des visuellen Geschichtenerzählens, die über Generationen weitergegeben wird. Sie bewahrt mündliche Traditionen und Volksmärchen in visueller Form und fungiert als lebendige Erzählung der Überzeugungen, Geschichte und Weltanschauung der Gemeinschaft.
Moderne Gond-Künstler wie Jangarh Singh Shyam brachten den Stil in zeitgenössische Kunstkontexte und verschafften ihm globale Anerkennung. Heute gedeiht die Gond-Malerei sowohl als Volkskunsttradition als auch als dynamische zeitgenössische Kunstform, geschätzt für ihre Harmonie, ihren Rhythmus und ihre lyrische Qualität.

Kishangarh-Malerei

Die Kishangarh-Malerei ist ein verfeinerter und romantischer Stil der Rajasthani-Miniaturmalerei, der im 18. Jahrhundert im Fürstenstaat Kishangarh, Rajasthan, aufblühte. Sie ist vor allem für ihre ätherischen Darstellungen von Radha und Krishna bekannt, die höfische Eleganz mit spiritueller Hingabe verbinden.

HAUPTMERKMALE:

Idealisiertes Schönheitsideal: **Das markanteste Merkmal der Kishangarh-Malerei ist die Darstellung von Radha mit einem verlängerten Gesicht, gewölbten Augenbrauen, halb geschlossenen mandelförmigen Augen, einer schlanken Nase und einem anmutigen Hals. Dieses weibliche Ideal wurde zum charakteristischen Kennzeichen des Stils.**

Hingebungsvoller Romantik: **Die Themen drehen sich häufig um die göttliche Liebe von Radha und Krishna, dargestellt mit poetischer Emotion und spirituellen Untertönen. Szenen wie Rasleela, mondbeschienene Treffen und**

pastorale Idyllen sind üblich.

Üppige Landschaften: Die Hintergründe zeigen oft traumhafte Gärten, Seen und sanfte Hügel, gemalt in weichen Farben und mit detaillierter Ausarbeitung, die die romantische Atmosphäre verstärken.

Feine Pinseltechnik: Die Künstler verwendeten feine Naturpinsel und pflanzliche oder mineralische Pigmente, die mit äußerster Präzision aufgetragen wurden, um detaillierte Verzierungen in Kleidung, Schmuck und Pflanzen zu erzielen.

Königliche Förderung: Der Stil blühte unter der Herrschaft von Raja Savant Singh (auch bekannt als Nagari Das, ein Dichter und Verehrer Krishnas), der eine tief hingebungsvolle und poetische Ästhetik in der Kunst des Hofes inspirierte.

KULTURELLE BEDEUTUNG:

Die Kishangarh-Malerei verkörpert eine seltene Verbindung von Bhakti (Hingabe) und Shringara (romantische Liebe). Sie stellt einen Höhepunkt der indischen Miniaturkunst dar, bei dem spirituelles Verlangen und ästhetische Schönheit harmonisch vereint sind. Heute werden Kishangarh-Kunstwerke in Museen und Sammlungen weltweit für ihre lyrische Anmut und tiefe Hingabe gefeiert.

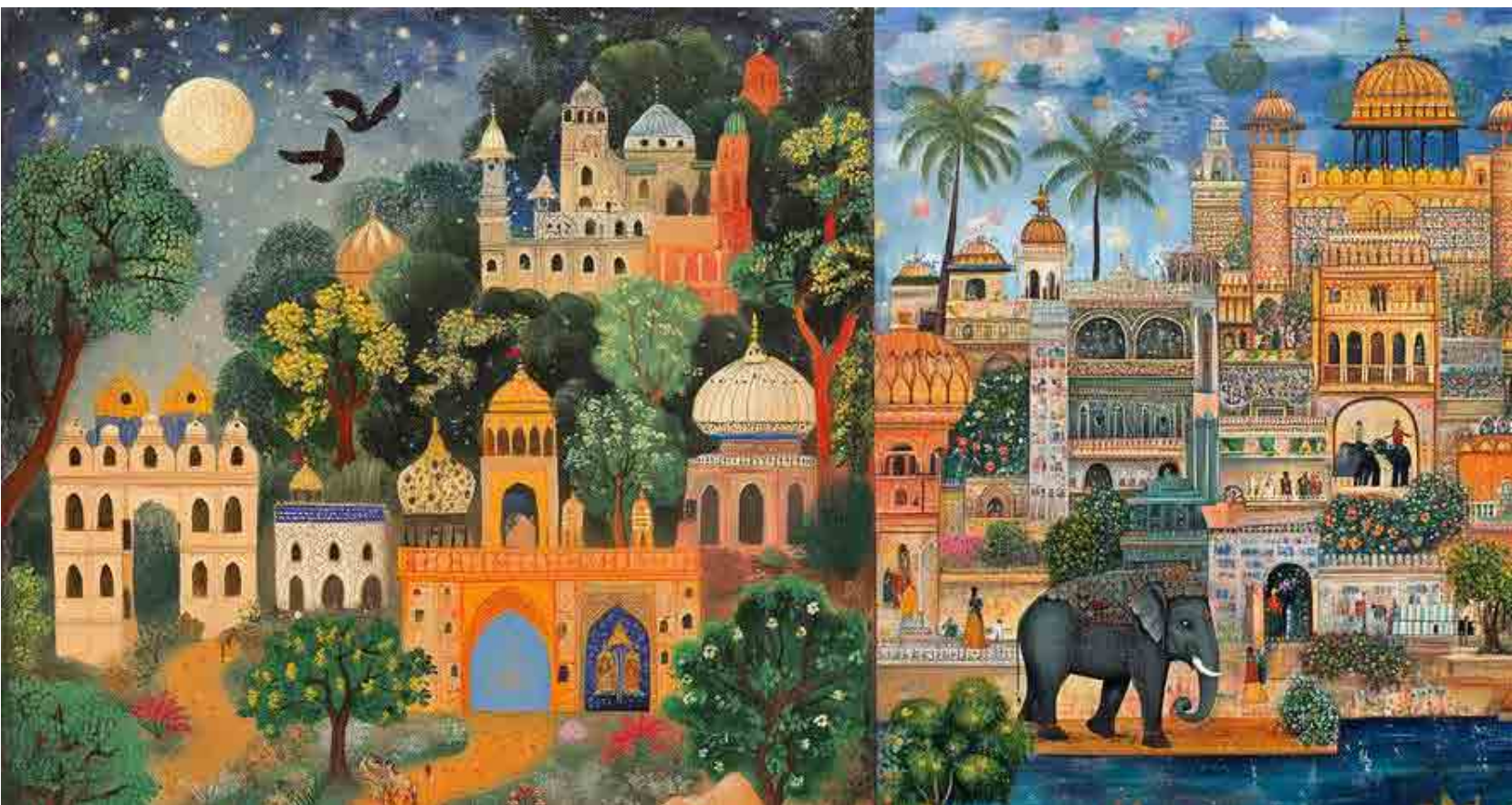

Pichwai-Malerei

Die Pichwai-Malerei (oft auch Pichavi oder Pichvai geschrieben) ist eine traditionelle indische Kunstform, die vor über 400 Jahren in Nathdwara, Rajasthan, entstanden ist. Das Wort „Pichwai“ stammt aus den Sanskrit-Wörtern pichh (Rücken) und wai (Hängung) und bezieht sich auf die Stoffbehänge, die hinter der Idolfigur von Shreenathji, einer Form von Lord Krishna, aufgehängt werden.

HAUPTMERKMALE:

Andächtiger Zweck: Pichwai-Gemälde werden hauptsächlich in Tempeln als Hintergrund für Krishna-Idole verwendet und zeigen Szenen aus seinem Leben, insbesondere seiner Kindheit (als Shreenathji) und Festen wie Janmashtami oder Govardhan Puja.

Reiche Details: Diese Gemälde zeichnen sich durch filigrane Pinselarbeit, opulente Farben und kunstvolle Rahmen aus,

oft mit echten Gold- oder Silberverzierungen.

Ikonische Motive: Häufige Elemente sind Lotusblumen, Kühe, Pfauen, Gopis (Milchmädchen) und der Govardhan-Hügel – alle symbolische Aspekte der Krishna-Mythologie.

Material und Technik: Traditionell auf Stoff mit natürlichen Farbstoffen und Pigmenten gemalt, werden moderne Versionen auch auf Papier oder Leinwand erstellt.

Saisonale Variationen: Künstler schaffen unterschiedliche Pichwais passend zu Tempelritualen und Jahreszeiten, die bestimmte Stimmungen oder Rasas widerspiegeln.

KULTURELLE BEDEUTUNG:

Pichwai ist nicht nur dekorativ – es ist tief spirituell und zeremoniell. Es repräsentiert eine Verschmelzung von Bhakti (Hingabe) und künstlerischer Exzellenz, wobei jedes Werk sowohl als erzählerisches Kunststück als auch als spirituelles Opfer dient. Heute gedeiht Pichwai weiterhin in traditionellen wie auch zeitgenössischen Interpretationen und wird weltweit von Sammlern, Innenarchitekten und Museen geschätzt.

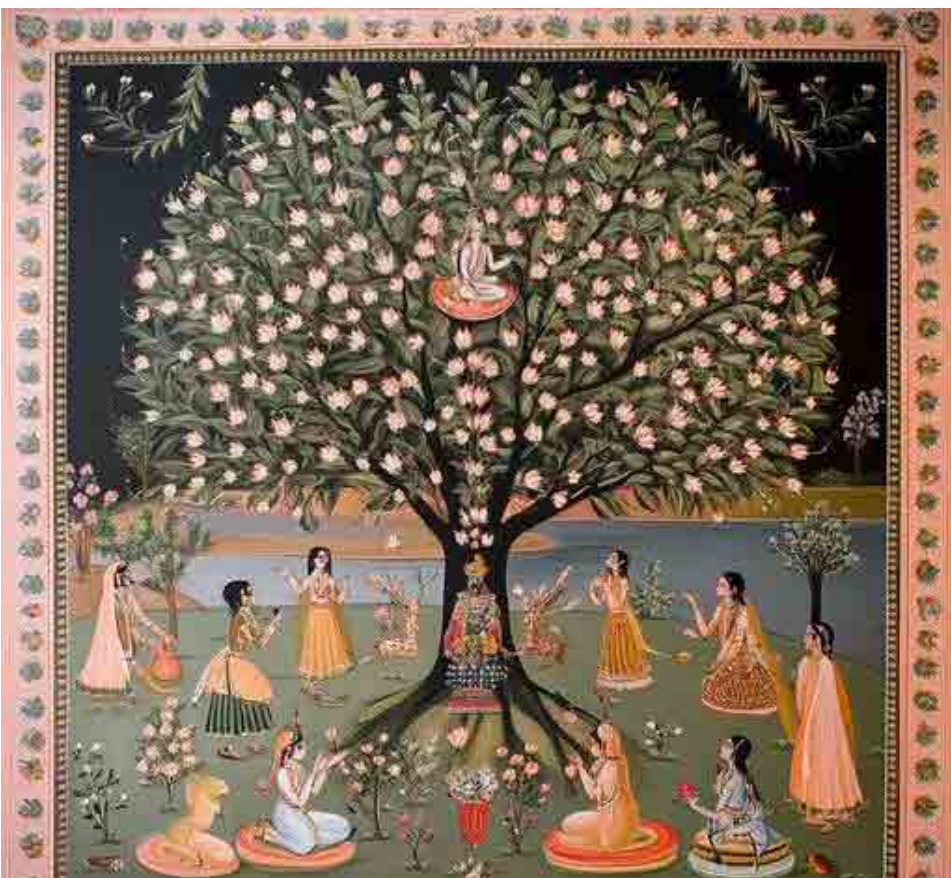

Phad-Malerei

Phad-Malerei ist ein traditioneller Rollbild-Stil aus Rajasthan, Indien, der für seine lebendige Erzählkunst und volkstümliche narrative Kunst bekannt ist. Diese Kunstform wird hauptsächlich von der Joshi-Gemeinschaft praktiziert, reicht mehrere Jahrhunderte zurück und ist eng mit den epischen Geschichten lokaler Gottheiten verbunden, insbesondere Pabuji und Devnarayan.

HAUPTMERKMALE:

Narrative Rollen: Phad-Gemälde sind typischerweise lange horizontale Rollen (genannt Phads), die eine Abfolge von Ereignissen im Leben einer Gottheit darstellen. Diese Rollen können mehrere Meter lang sein und werden bei mobilen Tempelaufführungen verwendet.

Visuelles Erzählen: Die Gemälde werden von Bhopas (Volksänger und Priester) vorgelesen und gesungen, die von Dorf zu Dorf reisen und die Epen erzählen, während sie den Phad als

visuelle Hilfe nutzen.

Kräftige Farben und Muster: Die Phads werden mit natürlichen Pigmenten in erdigen Tönen wie Rot, Gelb, Orange, Grün und Schwarz gemalt und sind reich an symbolischen Details und Ornamenten.

Dichte Komposition: Die Szenen sind eng mit Figuren, Architektur, Tieren und göttlichen Symbolen gefüllt, mit wenig leerem Raum, was einen lebendigen visuellen Rhythmus erzeugt.

Zweidimensionaler Stil: Die Figuren sind flach und stilisiert, oft im Profil dargestellt, mit ausdrucksstarken Gesten und Augen, um Emotionen zu vermitteln.

KULTURELLE BEDEUTUNG:

Phad-Malerei ist nicht nur Kunst – sie ist eine heilige Aufführungstradition, die visuelle Kunst, Musik, mündliche Überlieferung und Spiritualität vereint. Jede Rolle wird mit Ehrfurcht behandelt, und das Erstellen eines Phads beinhaltet oft rituelle Praktiken. Heute wird die Tradition von Meisterkünstlern wie der Familie Joshi bewahrt, hat sich aber auch in zeitgenössische Formate entwickelt, wobei das reiche Erbe lebendig gehalten wird.

Patachitra-Malerei

Patachitra ist ein traditioneller, auf Stoff basierender Rollbild-Malstil aus Odisha und Westbengalen, Indien. Der Name leitet sich von den Sanskrit-Wörtern „pata“ (Stoff oder Leinwand) und „chitra“ (Bild) ab, was „Bild auf Stoff“ bedeutet. Es ist eine der ältesten und kulturell reichsten Formen der Volkskunst in Indien und lässt sich mindestens bis ins 12. Jahrhundert zurückverfolgen.

HAUPTMERKMALE:

Mythologische Themen: **Patachitra-Bilder stellen häufig hinduistische mythologische Geschichten dar, insbesondere Erzählungen über Lord Jagannath, Krishna, Rama sowie Episoden aus dem Mahabharata und Ramayana.**

Natürliche Farben und Materialien: **Künstler verwenden natürliche Pigmente aus Mineralien, Steinen und Pflanzen, die mit feinen Pinseln auf mit Kreide und Gummi beschichtetem**

Stoff oder auf getrockneten Palmblättern (Talapatra Chitra) aufgetragen werden.

Fein ausgearbeitete Details: Diese Gemälde sind bekannt für ihre kunstvollen Rahmen, feine Linienführung und leuchtende Farben wie Rot, Gelb, Weiß, Schwarz und Grün.

Stilisierte Formen: Figuren sind stark stilisiert, mit verlängerten Augen, anmutigen Haltungen und dekorativen Elementen, die die Komposition füllen.

Erzählende Rollenbilder: In Bengalen nimmt Patachitra oft die Form von Rollenbildern an, die von Patuas (Volksliedsängern) ausgerollt werden, während sie die entsprechende Geschichte singen, wodurch eine multimediale Darbietung entsteht.

KULTURELLE BEDEUTUNG:

Patachitra ist mehr als nur visuelle Kunst – es ist eine lebendige Tradition, die Geschichtenerzählen, Musik und Hingabe verbindet. Tief verwurzelt in religiösen Ritualen und lokaler Identität, wird sie weiterhin über Generationen weitergegeben. Während sie in der Sakralität verwurzelt ist, erkunden Patachitra-Künstler heute auch zeitgenössische Themen, wodurch die Kunstform lebendig und relevant bleibt.

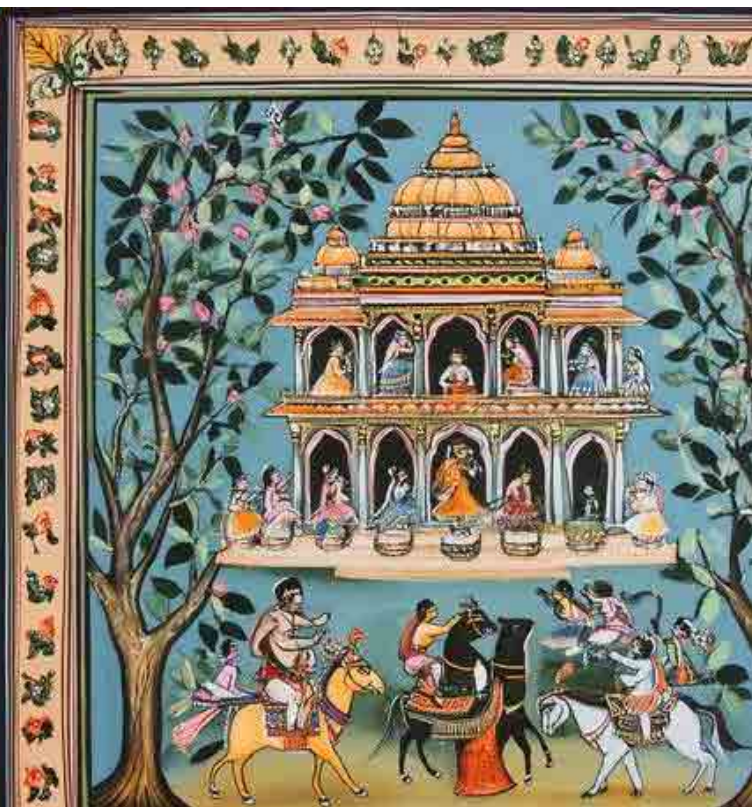

Madhubani-Malerei

Die Madhubani-Malerei, auch bekannt als Mithila-Kunst, ist eine lebendige und symbolträchtige Volkskunstform, die aus der Region Mithila in Bihar, Indien, stammt. Ursprünglich von Frauen während Festen und Ritualen an den Wänden von Häusern geschaffen, hat sie sich zu einem weltweit anerkannten Kunststil entwickelt, der für seine Detailgenauigkeit, Farbenpracht und kulturelle Reichhaltigkeit gefeiert wird.

HAUPTMERKMALE:

Thematische Vielfalt: **Madhubani-Malereien stellen mythologische Geschichten dar (insbesondere von Rama, Sita, Krishna und Shiva), Natur, Hochzeitsrituale und Volksmärchen, oft mit symbolischer Bedeutung.**

Flache Formen und Rahmen: **Figuren werden in zweidimensionalen Profilen dargestellt, ohne Tiefe oder Perspektive. Die gesamte Komposition ist meist von dekorativen Rahmen umgeben, die mit filigranen Mustern gefüllt sind.**

Lebendige Naturfarben: Ursprünglich wurden natürliche Farbstoffe und Pigmente verwendet (aus Blumen, Blättern, Kurkuma, Ruß). Heute nutzen Künstler für moderne Arbeiten ein breiteres Farbspektrum, einschließlich Acrylfarben.

Fünf verschiedene Stilrichtungen: Die Kunst umfasst verschiedene regionale Varianten—Bharni, Kachni, Tantrik, Godna und Kohbar—jeweils mit einzigartigen Motiven und Techniken.

Symbolische Motive: Häufige Elemente sind Lotusblumen, Pfauen, Sonne und Mond, Fische und heilige Pflanzen—jedes steht für Fruchtbarkeit, Wohlstand oder Göttlichkeit.

KULTURELLE BEDEUTUNG:

Madhubani-Malerei ist mehr als dekorative Kunst—sie ist eine visuelle Sprache von Hingabe, Identität und Widerstand. Historisch wurde sie genutzt, um Hochzeiten zu segnen, die Natur zu feiern und sogar gegen Abholzung und soziale Ungerechtigkeit zu protestieren. Durch Generationen weitergegeben, hat diese Kunst ländliche Frauen gestärkt und internationale Anerkennung für ihre raffinierte Ästhetik und kulturelle Tiefe erlangt.

Heute blüht Madhubani weiterhin auf Papier, Leinwand, Textilien und Wänden und verbindet traditionelles Erbe mit zeitgenössischem Ausdruck.

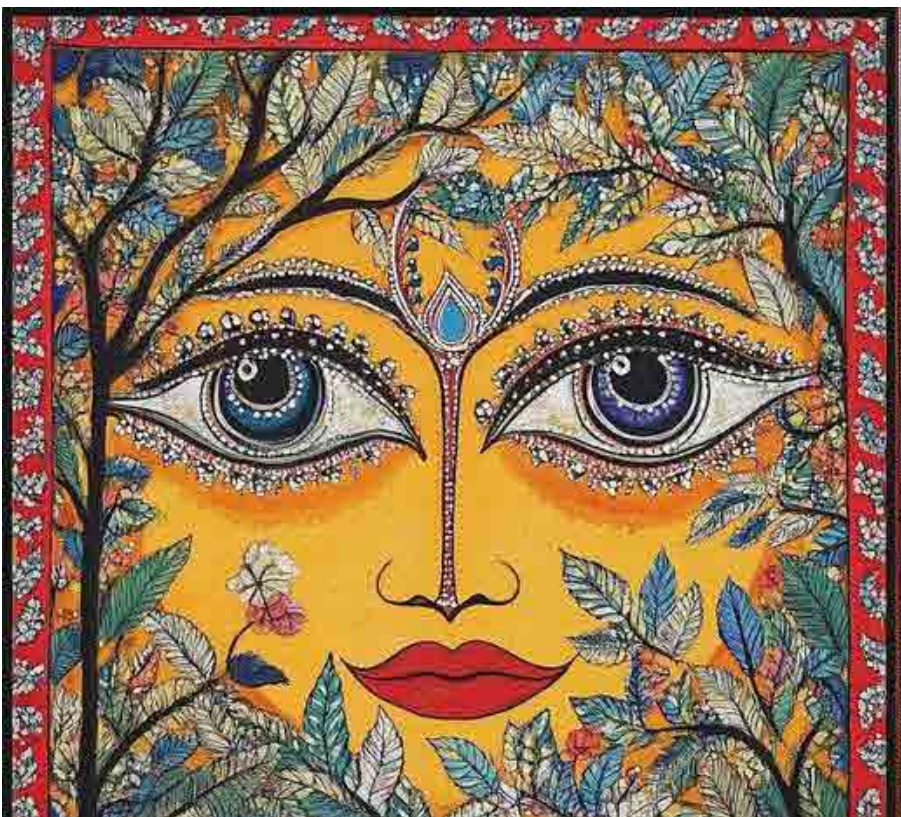

Warli-Malerei

Die Warli-Malerei ist eine Stammeskunstform, die vom Volk der Warli in Maharashtra, Indien, stammt. Dieser alte Stil reicht etwa bis 2500 v. Chr. zurück und ist bekannt für seine einfache, aber tiefgründige visuelle Erzählweise.

HAUPTMERKMALE:

Monochrome Farbpalette: **Traditionell wird mit weißem Pigment aus Reispaste auf einer Lehmbasis oder auf mit Kuhdung behandelter Oberfläche gearbeitet, was einen starken Kontrast erzeugt.**

Geometrische Formen: **Der Stil nutzt grundlegende Formen – Kreise, Dreiecke und Quadrate – um menschliche Figuren, Tiere, Bäume und das alltägliche Dorfleben darzustellen.**

Narrative Kunst: **Warli-Malereien sind nicht dekorativ; sie erzählen Geschichten von**

Ritualen, Ernten, Festen, Jagd und Feierlichkeiten. Die Szenen sind oft in einer rhythmischen, kreisförmigen Komposition um ein zentrales Motiv angeordnet.

Keine Perspektive: Die Figuren sind flach und es gibt kein Tiefenempfinden, ähnlich wie bei antiker Höhlen- oder Felsenmalerei.

Spirituelle Verbindung: Die Kunst trägt oft symbolische Bedeutungen und feiert die Harmonie zwischen Mensch und Natur, mit Motiven wie dem Tarpa-Tanz, Sonne, Mond und Tieren.

KULTURELLE BEDEUTUNG:

Warli-Malerei ist mehr als Kunst – sie ist eine visuelle Sprache einer Gemeinschaft, die Minimalismus nutzt, um tiefe kulturelle und spirituelle Werte auszudrücken. Sie inspiriert weiterhin zeitgenössische Künstler und Designer weltweit und bewahrt ihre Stammeswurzeln, während sie sich an moderne Medien anpasst.

Infinity

Die Milchstraßen-Galaxie, unsere kosmische Heimat, ist ein Ort atemberaubender Schönheit und unvorstellbarer Weite. Milliarden von Sternen wirbeln in einer majestätischen Spiralform – jeder einzelne eine Sonne mit seinem eigenen System aus Planeten, Monden und Geheimnissen, die darauf warten, entdeckt zu werden. Sie ist eine riesige, spiralförmige Ansammlung aus Sternen, Gas, Staub und Dunkler Materie und erstreckt sich über etwa 100.000 Lichtjahre. Stell dir nun Milliarden solcher Galaxien in einem unendlichen Universum vor.

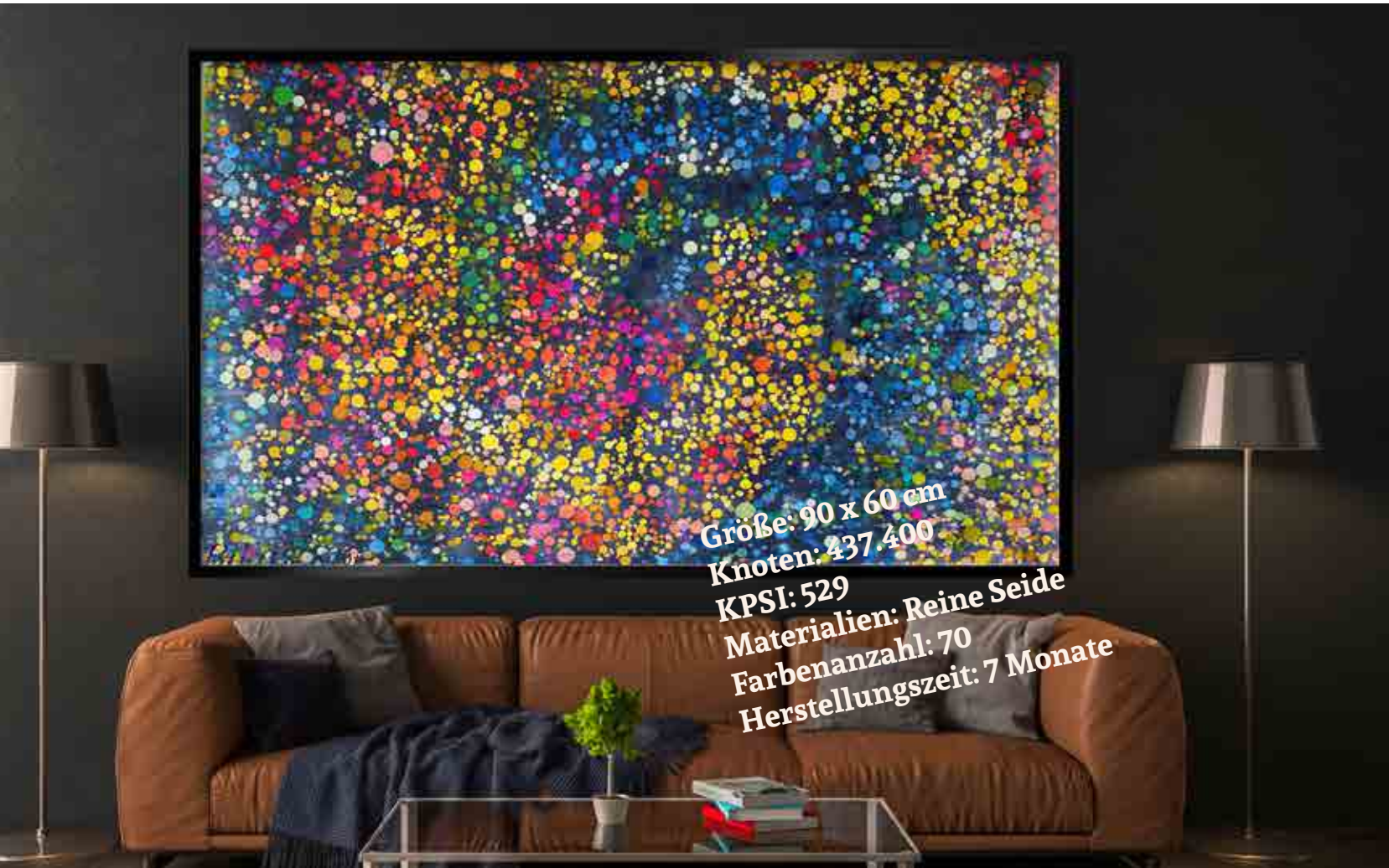

Das Universum in einer Spirale: Die künstlerische Ode eines persischen Teppichs an die kosmische Unendlichkeit.

Dieser persische handgefertigte Wandteppich zeigt eine atemberaubende Darstellung des Universums in einer unendlichen Spiralform. Im Zentrum beginnt die Spirale mit einem dichten, strahlenden Cluster, das den Ursprung aller kosmischen Materie symbolisiert.

Helle, lebendige Farben dominieren den Teppich, wobei tiefes Blau, Violett und Schwarz die Weite des Raumes bilden. Das spiralförmige Design vermittelt ein Gefühl von Bewegung und Tiefe und zieht den Blick des Betrachters in die unendliche, grenzenlose Natur des Kosmos.

Das Gesamtdesign symbolisiert meisterhaft das Konzept der Unendlichkeit, wobei die endlose Schleife der Spirale die ewige, niemals endende Ausdehnung des Universums widerspiegelt. Der Teppich dient sowohl als Kunstwerk als auch als tiefgründige Meditation über die unendlichen Wunder der Existenz und verbindet Tradition mit kosmischer Größe.

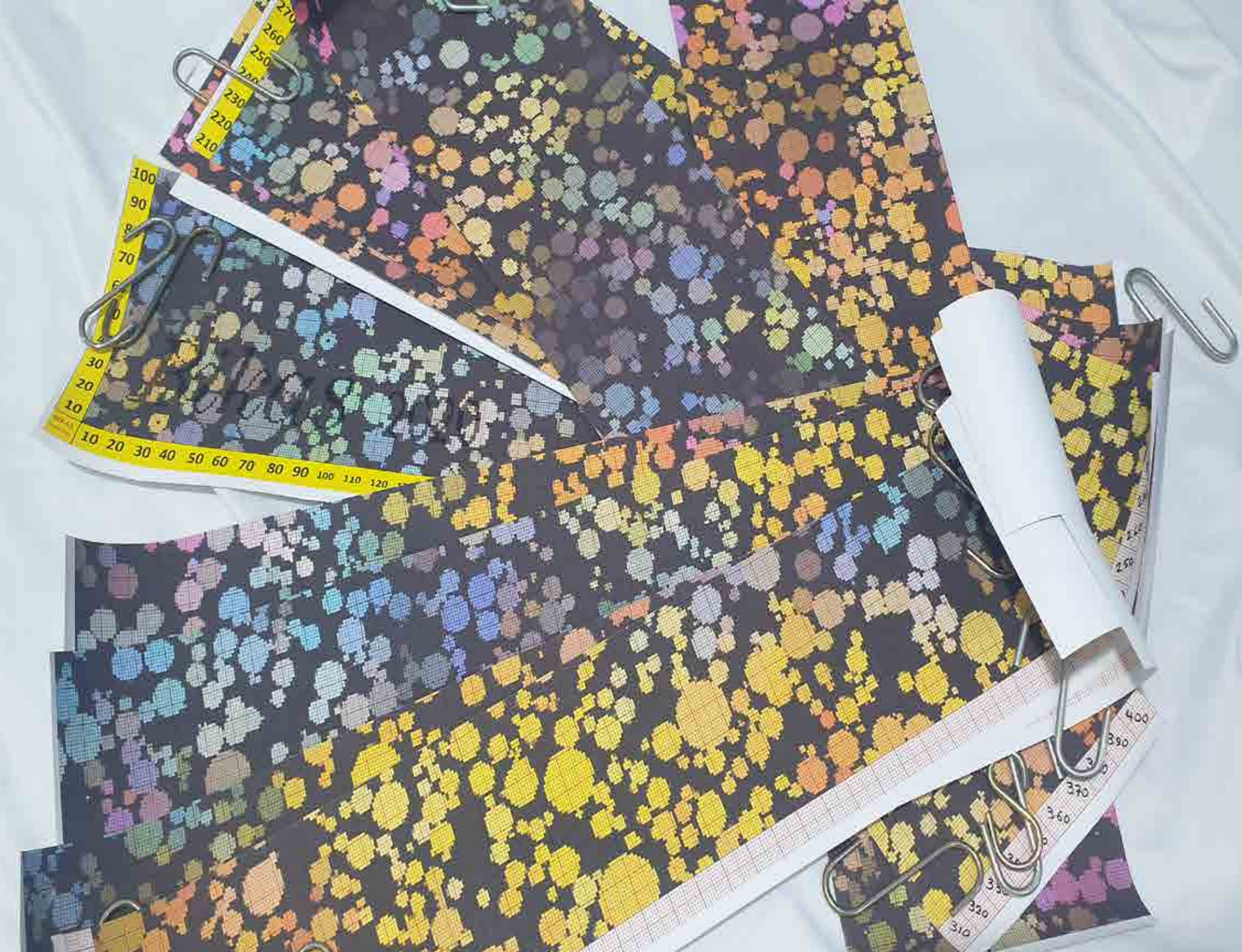

Entwicklung des Teppichs

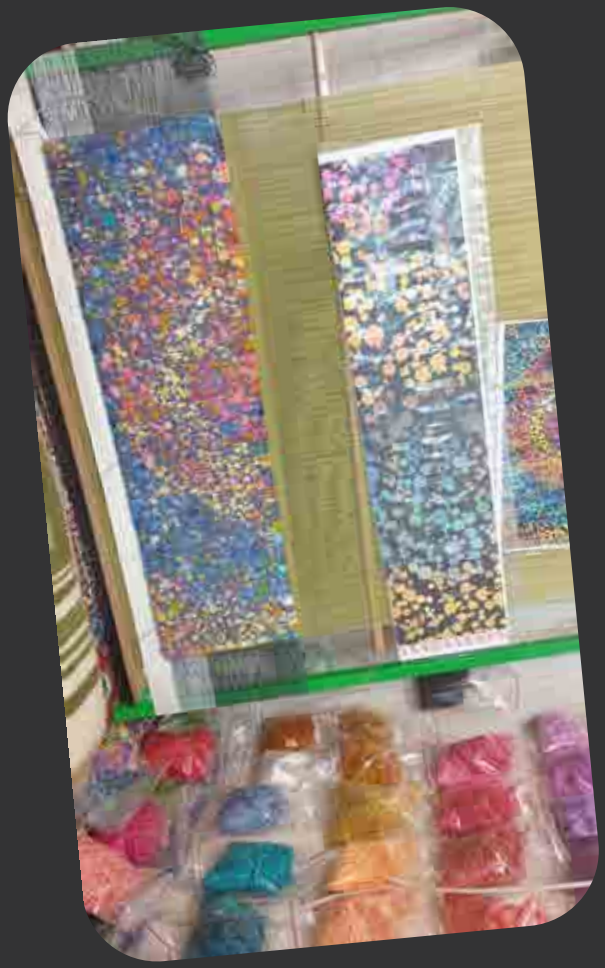

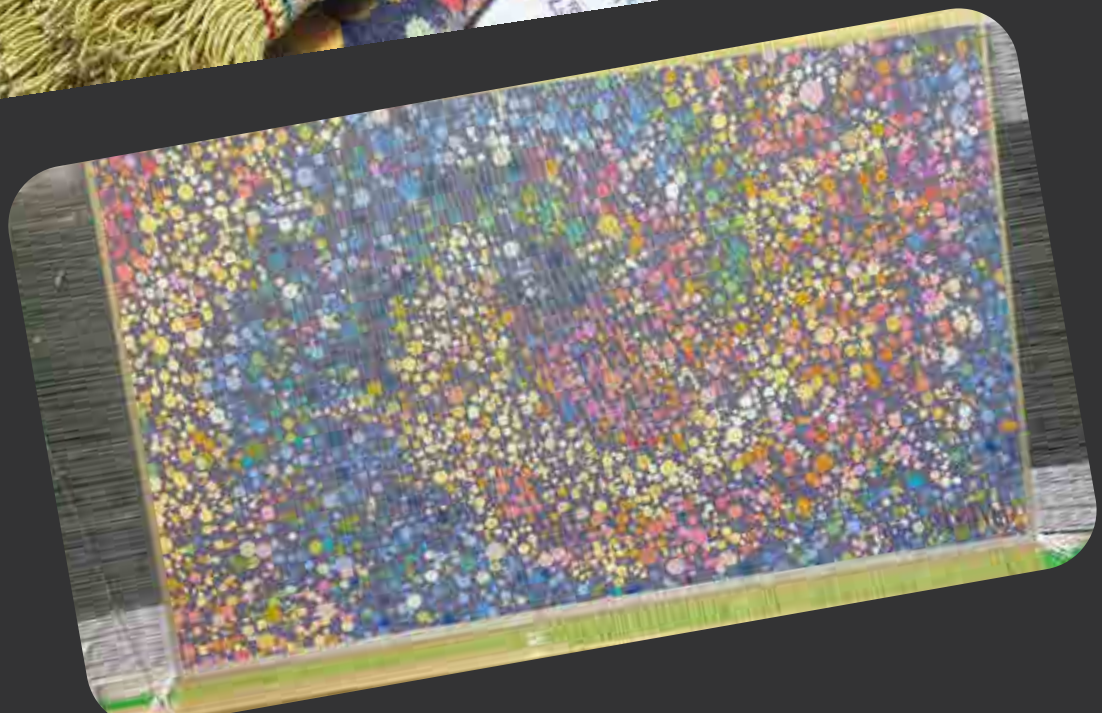

Kontinente verbinden: Die Schönheit afrikanischer Motive in persischen Kunstteppichen.

Traditionell sind persische Teppiche für ihre filigranen Blumenmuster, geometrischen Designs und historischen oder kulturellen Motive bekannt, die in der persischen und islamischen Kunst verwurzelt sind. Die Einbindung afrikanischer Motive ist jedoch ein faszinierendes, wenn auch weniger verbreitetes Phänomen. In der modernen Zeit, mit zunehmender Globalisierung und künstlerischer Kreuzbefruchtung, könnten zeitgenössische Teppichdesigner bewusst Motive verschiedener Kulturen, einschließlich afrikanischer Designs, in persische Webtechniken integrieren. Dies könnte zu einzigartigen Fusionsteppichen führen.

FUSION DURCH GEOMETRIE UND SYMBOLIK

Afrikanische Motive basieren oft auf markanter Geometrie (Dreiecke, Rauten, Zickzackmuster) und symbolischen Mustern (wie Adinkra-Symbole aus Ghana oder Berbersymbole aus Nordafrika). Persische Teppiche, besonders feine Wandteppiche, nutzen ebenfalls detaillierte Geometrie – das Einfügen afrikanischer Symbole in persische Kompositionsstrukturen könnte eine nahtlose Verschmelzung erzeugen.

FARBDIALOGE

Afrikanische Textilien zeichnen sich häufig durch reiche, erdige Farben aus (Ocker, Tiefrot, Indigo, Schwarz). Auch persische Feinteppiche sind für ihre meisterhafte Färbung bekannt.

Man könnte eine Farbpalette schaffen, die „afrikanisch“ wirkt, aber mit persischen Techniken gefärbt ist.

Erzählen von Geschichten und spirituelle Schichten

Viele afrikanische Muster erzählen Geschichten – über Gemeinschaft, Vorfahren, Natur.
Persische Teppiche sind bereits narrative Oberflächen.
Afrikanische Geschichten mit persischen Erzähltechniken (kleine Vignetten, poetische Symbolik, Kalligrafie) zu weben, würde sich natürlich und tief bedeutungsvoll anfühlen.

Strukturelle Überschneidungen

Einige afrikanische Webtechniken (wie Streifenweberei) könnten fragmentierte Kompositionen über ein persisches Teppichfeld inspirieren und eine „Patchwork“-Ästhetik schaffen, die dennoch fein handgeknüpft bleibt.
So könnte ein wahres interkulturelles Meisterwerk entstehen – avantgardistisch, aber in realen Traditionen verwurzelt.
Fazit: Während die Kerntraditionen des persischen Teppichdesigns einzigartig sind, kann das Auftreten afrikanischer Motive, insbesondere in zeitgenössischen oder tribal-inspirierten Kontexten durch Handel, Kulturaustausch oder gemeinsame ästhetische Sensibilitäten, nicht völlig ausgeschlossen werden. Solche Beispiele wären Zeugnisse der sich entwickelnden Textilkunst und der Vernetzung von Kulturen.
Afrikanische Motive sind unglaublich vielfältig und spiegeln die reichen Kulturen, Geschichten, Philosophien und Umwelten des Kontinents wider.
Hier ist eine umfassende Liste bekannter afrikanischer Motive mit Erklärungen, nach Region oder Tradition gegliedert:

Westafrikanische Motive

Adinkra-Symbole (Ghana – Akan-Volk)
Ideografische Symbole, die Konzepte und Aphorismen darstellen:
Gye Nyame – „Außer Gott“: Symbol der Allmacht Gottes
Eban – „Zaun“: Sicherheit, Schutz und Liebe
Duafe – „Holzkamm“: Weiblichkeit, Sauberkeit, Liebe, Fürsorge
Eban und Eban – Zwillingszaun: Einheit in Dualität, Familienschutz
Fawohodie – „Freiheit/Emanzipation“: Unabhängigkeit und Freiheit
Eban Nkonsonkonson – Einheit

und menschliche Beziehungen: Harmonie in der Vielfalt
Kente-Muster (Ghana)
Farb- und geometrische Muster in gewebten Stoffen tragen symbolische Bedeutungen:
Eban-Muster – Familie und Sicherheit
Nkyinkyim – Dynamik und Initiative
Adwinasa – Exzellenz und Perfektion; „alle verwendeten Motive“
Eban-Muster + Schwarz – Schutz in widrigen Situationen

Zentralafrikanische Motive

Kuba-Stoffmotive (Demokratische Republik Kongo – Kuba-Volk)
Wellenlinien – Symbolisieren Wasser und spirituelle Fluidität
Wiederholte Dreiecke – Fruchtbarkeit und Lebenszyklen
Labyrinthartige Muster – Die Komplexität des Lebens und Weisheit
Diese Motive werden nicht nur dekorativ verwendet, sondern auch zur Kodierung historischer und spiritueller Erzählungen.

Ostafrikanische Motive

Swahili-Arabesken & Geometrie: Verflochtene Sterne und Kreise – Einheit und Unendlichkeit
Mashrabiya-Muster & Screens: Privatsphäre und das Zusammenspiel von Sichtbarem und Verborgenen
Maasai-Perlenmuster (Kenia/Tansania)

Südafrikanische Motive

Ndebele-Wandkunst und Muster (Südafrika/Simbabwe)
Auffällige, farbenfrohe geometrische Designs:
Dreiecke & Chevron-Muster – persönliche Ausdrucksformen, teils Ehe- oder Statussymbole
Zickzackmuster – Kontinuität des Lebens oder persönliche Meilensteine
Zulu-Perlenarbeiten

Nordafrikanische Motive

Berber-Symbole (Marokko, Algerien, Tunesien – Amazigh-Volk)
X- oder Rautenmuster – Schutz, Weiblichkeit, Fruchtbarkeit
Hand der Fatima (Khamsa) – Schutz vor dem Bösen
Augenmotive – Abwehr böser Geister
Tuareg-Motive (Sahara)
Kreuz von Agadez – Die vier Himmelsrichtungen; Schutz und Führung
Sternmuster – Nomadische Reisen und himmlische Orientierung

Pan-afrikanische Motive und Konzepte

Kreis – Einheit, Lebenszyklus, Ewigkeit
Spiralen – Entwicklung des Lebens, spirituelle Reise
Tiermotive (z. B. Löwe, Krokodil, Elefant) – Macht, Schutz, Weisheit, Anpassungsfähigkeit
Lebensbaum – Abstammung, Verbindung zwischen Erde und Himmel

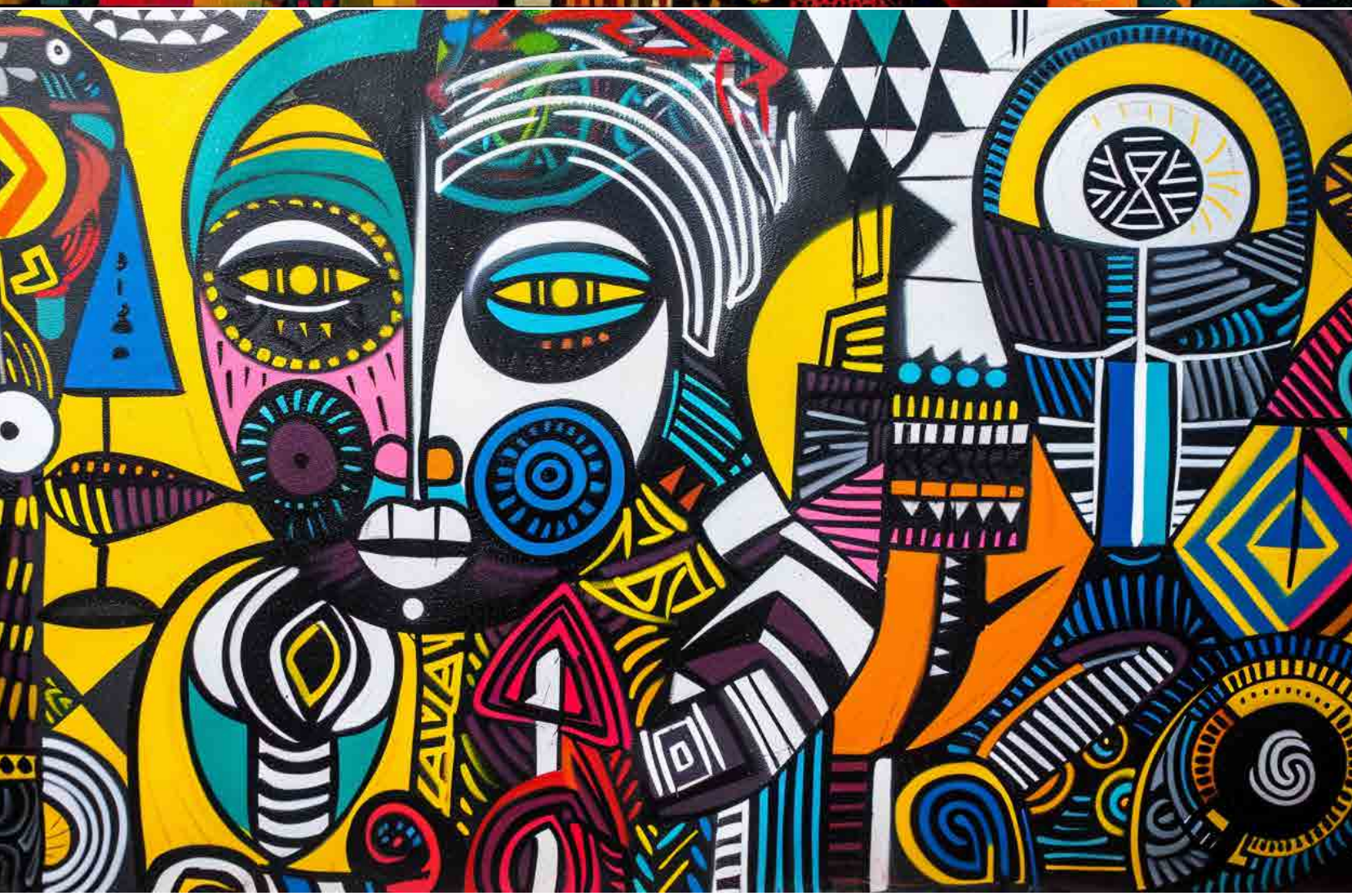

Daniel Bikas Teppiche 66

Mehrsprachige Köpfe: Die Auswirkungen von Polyglottismus auf den künstlerischen Ausdruck.

Mehrere Sprachen zu beherrschen, also polyglott zu sein, kann das künstlerische Talent erheblich steigern und auf folgende Weise zur Gestaltung eines künstlerischen Meisterwerks beitragen:

1.Kulturelle Integration:
Sprache ist eng mit Kultur verbunden. Wer mehrere Sprachen beherrscht, kann kulturelle Elemente, Motive und Themen aus unterschiedlichen Traditionen in seine Arbeit einfließen lassen und so ein reichhaltigeres und inklusiveres Meisterwerk schaffen.

2.Erweiterter Wortschatz:
Verschiedene Sprachen bieten einzigartige Wörter, Ausdrücke und Redewendungen, die möglicherweise keine direkte Übersetzung haben. Diese können innovative Ideen, Metaphern oder visuelle Konzepte inspirieren und das Kunstwerk bereichern.

3.Einzigartige Perspektiven und Erzählweisen:
Unterschiedliche Sprachen bieten verschiedene Möglichkeiten, Geschichten zu gestalten und Bedeutungen zu konstruieren. Ein mehrsprachiger Künstler kann auf diese Vielfalt zurückgreifen, um fesselnde und vielschichtige Erzählungen zu entwickeln.

4.Symbolik und Kalligraphie:
Künstler können Schriften oder Alphabete aus verschiedenen Sprachen als visuelle Elemente verwenden und ihrem Werk dadurch Tiefe und zusätzliche Bedeutungsebenen verleihen. Beispiele hierfür sind arabische

Kalligraphie, chinesische Schriftzeichen oder Sanskrit-Symbole.

5.Globale Inspiration:
Sprache eröffnet Zugang zu Literatur, Poesie, Musik und Geschichte in ihrer Originalform. Diese Vielfalt liefert eine breitere Inspirationsbasis für künstlerische Kreationen.

6.Verbesserte Kommunikation und Zusammenarbeit:
Effektive Kommunikation ist entscheidend für künstlerische Kooperationen. Ein mehrsprachiger Künstler kann Sprachbarrieren überbrücken, Verständnis fördern und mit einer größeren Vielfalt von Künstlern zusammenarbeiten.

7.Mehrsprachiger Ausdruck:
Kunst kann textuelle Elemente wie Titel, Bildunterschriften oder integrierte Texte enthalten. Ein Polyglott kann durch die Verwendung mehrerer Sprachen innerhalb eines Werkes Bedeutungsebenen schaffen und das Publikum zu tieferem Engagement anregen.

8.Erweiterte emotionale Bandbreite:
Verschiedene Sprachen drücken Emotionen und Ideen auf unterschiedliche Weise aus. Ein polyglotter Künstler kann diese Vielfalt nutzen, um ein breiteres Spektrum an Emotionen beim Publikum hervorzurufen.

9.Problemlösung und Kreativität:

Das Erlernen von Sprachen fördert kognitive Flexibilität und Problemlösungsfähigkeiten. Diese geistige Agilität überträgt sich auf innovative Denkansätze und kreative Lösungen für künstlerische Herausforderungen.

10.Globale Reichweite und Wirkung:

Ein mehrsprachiger Künstler kann seine Werke einem größeren Publikum zugänglich machen und kulturelle sowie sprachliche Grenzen überwinden. Dies erhöht die Wirkung und Reichweite seiner künstlerischen Botschaft.

11.Interdisziplinäre Inspiration:

Das Lernen mehrerer Sprachen eröffnet Einblicke in unterschiedliche Kunstformen und kulturelle Praktiken. Dieser Austausch von Ideen kann zu innovativen Ansätzen für den eigenen künstlerischen Ausdruck inspirieren.

12.Persönliche Bereicherung und Identität:

Mehrsprachigkeit bereichert die persönliche Identität und das Weltbild. Dieses erweiterte Selbstverständnis kann sich im künstlerischen Ausdruck widerspiegeln und das Werk authentischer und bedeutungsvoller machen.

13.Historischer Kontext:

Kenntnisse historischer und zeitgenössischer Werke in verschiedenen Sprachen ermöglichen ein umfassenderes Verständnis von Kunstbewegungen und Einflüssen, was die eigenen Kreationen vertiefen und bereichern kann.

Indem ein Künstler seine polyglotten Fähigkeiten nutzt, kann er Werke schaffen, die sprachliche und kulturelle Grenzen überschreiten und seine Meisterwerke wirklich universell machen.

LIBERTY

Hinter jeder Geschichte von Befreiung und Unabhängigkeit verbirgt sich eine Erzählung von Opfer und Kampf. Im Streben nach Freiheit sind Helden hervorgetreten – Menschen, die es wagten, den Status quo herauszufordern, Unterdrückung zu trotzen und für ihre Überzeugungen einzustehen. Ihre Geschichten inspirieren uns, doch verstehen wir wirklich die Opfer, die sie auf ihrem Weg gebracht haben? Kriege wurden geführt, Leben verloren und Familien im Namen der Freiheit auseinandergerissen.

Größe: 100x90 cm
Knoten: 567.000
KPSI: 529
Materialien: Reine Seide
Farbenanzahl: 100
Herstellungszeit: 7 Monate

Vrijheid
Brīvība
Szabadság
Vabadus
Liberté
Merdeka
Laisvė
Liberecо
Svoboda
Свобода
Liria
Rhyddid
Sloboda
Freedom
Libertà
Libertas
Wolność
Askatasuna
Frihed
Liberdade
Fridom
Fridiđavunia
Libertad
Vabaadus

Freiheit weben: Die Geschichte hinter einem Perserteppich, der Freiheit in 72 Sprachen verkörpert.

Der von Ihnen vorgestellte handgeknüpfte persische Wandteppich wäre ein atemberaubendes Kunstwerk, das filigranes Handwerk mit kraftvoller Symbolik verbindet.
Das Herzstück des Teppichs ist das Wort „Freiheit“, kunstvoll in 72 verschiedenen Sprachen eingewebt. Jedes Wort ist in einer einzigartigen Farbe gestaltet und bildet ein lebendiges Farbensemble, das sich gegen den komplexen Hintergrund abhebt. Die Verwendung verschiedener Farben für jede Sprache erhöht die visuelle Wirkung und betont Vielfalt und Einheit.
Der Hintergrund des Teppichs zeigt eine sorgfältig detaillierte Weltkarte. Jedes Land ist in unterschiedlichen Grüntönen dargestellt, die Leben, Wachstum und den Reichtum der Erde symbolisieren. Die Länder sind durch feine, subtile Konturen voneinander getrennt, wodurch die globale Perspektive der Freiheit zum Ausdruck kommt. Die künstlerische Gestaltung der Karte spiegelt den klassischen Stil der persischen Teppichkunst wider, mit präziser Beachtung geografischer Genauigkeit und dem natürlichen Fluss der Grenzen.
Über die Karte verstreut sind Spritzer tiefroter Farbe, die das Blutvergießen und die Opfer symbolisieren, die im Kampf für Freiheit gebracht wurden. Diese Spritzer sind kunstvoll in den Teppich eingewebt und bilden einen Kontrast zum friedlichen Grün der Weltkarte. Die Blutflecken sind abstrakt und im gesamten Teppich verteilt, als eindringliche Erinnerung an die Kosten der Freiheit. Die Kombination aus Grün und Rot schafft ein eindrucksvolles visuelles Gleichgewicht, in dem die Themen Leben und Opfer miteinander verwoben sind.
Insgesamt ist dieser persische Teppich nicht nur ein wunderschönes Handwerksstück, sondern auch ein zum Nachdenken anregendes Kunstwerk, das tiefe Emotionen und globale Themen weckt. Er verbindet die traditionelle Eleganz persischen Designs mit kraftvoller moderner Symbolik und macht ihn zu einem auffälligen Statement-Stück.

Qispi kay
Freedom
Liberté
Vrijheid
Askatasuna
Tromanipe
Vabadus
Frelsi
Azadi
Friddjavuohta

Entwicklung des Teppichs

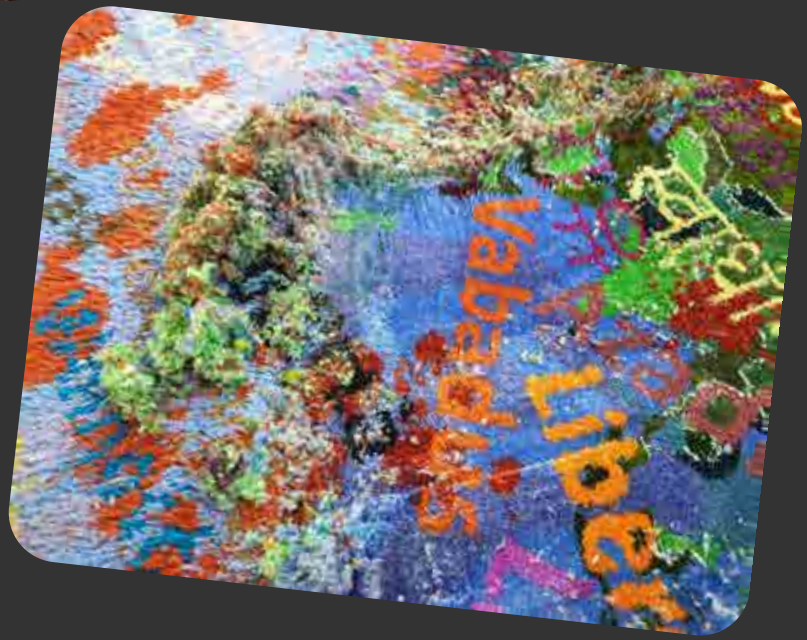

Szabadság

Frihed
Svoboda
Libertad
Tromanipe

Wenn Miniaturen monumental werden: Persische Miniaturmalerei als Wandteppiche.

Die persische Miniaturmalerei – eine zarte Verschmelzung von Poesie, Linie und Symbolik – gilt seit jeher als eines der Kronjuwelen der persischen Bildkultur. Verwurzelt in den goldenen Zeitaltern der iranischen Kunst, lebten diese kleinformatigen Meisterwerke einst in den Seiten illuminierter Manuskripte und schmückten die Literatur mit Szenen aus Mythos, höfischem Leben und göttlicher Liebe. Heute, in einer bemerkenswerten kulturellen Entwicklung, verlassen diese filigranen Bilder das Papier und treten in die dritte Dimension – als feine persische Wandteppiche.

Diese Transformation ist nicht nur eine von Format oder Maßstab; sie ist eine tiefgreifende künstlerische Neuinterpretation, bei der jeder Faden wie ein Pinselstrich wirkt und jeder Teppich zu einem lebendigen, taktilen Gemälde wird.

Von der Seite zum Webstuhl: Die Metamorphose der Miniatur

Persische Miniaturmalereien zeichnen sich durch akribische Detailgenauigkeit, nichtlineare Perspektive, lyrische Symbolik und lebendige Farbpaletten aus. Sie wurden von Meistermalern der Timurid-, Safavid- und Qajar-Zeit geschaffen und verkörperten nicht nur Schönheit, sondern auch Wissen und Spiritualität. Sie

illustrierten epische Gedichte wie Ferdowsis Schahnameh, mystische Texte von Rumi und Hafez sowie Chroniken königlicher Dynastien. Heute bringen Künstler und Meisterweber im Iran diese Erzählungen in ein neues Medium – feine Wandteppiche. Diese Bilder sind nicht länger an Buchseiten gebunden, sondern nehmen nun eine monumentale Präsenz ein, gewebt in vertikale Wandteppiche aus Seide und Wolle. Sie sind nicht für den Fußboden gedacht, sondern zur Betrachtung in Galerien, Palästen und kulturellen Institutionen.

Ein Gemälde weben: Präzision in der Transformation

Eine Miniaturmalerei in einen feinen Wandteppich zu verwandeln, ist eine Leistung sowohl der Kunst als auch der Technik. Die zarten Linien des Malers müssen in Millionen eng geknüpfter Knoten übersetzt werden – oft mehr als 1.000 pro Quadratzoll. Nur die feinsten Seidenfäden können die erforderliche Auflösung erreichen, und natürliche Farbstoffe müssen sorgfältig gemischt werden, um die juwelenhaften Töne der Originale zu reproduzieren.
Der Prozess beginnt mit einer hochauflösenden Kartierung der Malerei, gefolgt von Farb-Analyse, Knotendiagramm-Design und schließlich monatelanger – oder sogar jahrelanger – Handarbeit beim Knüpfen. Der Weber muss zwischen Treue und Interpretation abwägen, indem er den flachen, symbolischen Raum der Miniatur mit der subtilen Tiefe und Textur eines Textils in Einklang bringt. In diesem Akt der Transformation wird der Teppich mehr als eine Reproduktion. Er wird zu einer Neuerfindung – er bewahrt die Seele der Miniatur, verleiht ihr aber neues Leben, Maßstab und Dimension.

Kulturelle Renaissance und Soft Power

Diese Verschmelzung zweier großer Traditionen – Miniaturmalerei und persisches Teppichweben – ist mehr als eine technische oder ästhetische Innovation. Sie ist eine kulturelle Renaissance. In einer Ära globalisierter Kunstmärkte und sanfter Diplomatie dienen diese Werke als kulturelle Botschafter, die persische Geschichte, Werte und Vorstellungskraft über Grenzen hinweg tragen.
Museen, Sammler und Kuratoren fühlen sich zunehmend von diesen Stücken angezogen, nicht

nur wegen ihrer Schönheit, sondern wegen dessen, was sie repräsentieren: die Kontinuität der persischen Bildkultur, neu interpretiert für die zeitgenössische Welt. Wo diese Gemälde einst in Stille betrachtet wurden, werden sie heute als immersive visuelle Umgebungen erlebt – gewebte Geschichten, die gesehen, berührt und erinnert werden wollen.

Eine Zukunft, aus der Vergangenheit gewebt

Die Neuinterpretation persischer Miniaturmalereien als feine Wandteppiche ist ein kraftvolles Beispiel für das Aufeinandertreffen von Tradition und Innovation. Alte Motive werden nicht einfach imitiert, sondern in einen neuen Kontext gesetzt. Diese Teppiche sind keine Reproduktionen – sie sind Neuinterpretationen, in denen Geschichte nicht konserviert, sondern in das lebendige Gewebe zeitgenössischer Kunst eingewoben wird.
Während diese monumentalen Textilien weiterhin aus den Webstühlen der Meisterweber im Iran hervorgehen, tragen sie eine Botschaft: Dass die kleinsten Geschichten, wenn man ihnen Ehre erweist, groß werden können; dass die Vergangenheit, wenn sie wirklich verstanden wird, uns immer noch überraschen kann. Und dass die Miniatur – wenn sie neu gedacht wird – eine Wand, einen Raum und eine Seele füllen kann.

Gefrorene Eleganz, warme Webkunst: Perserteppiche mit skandinavischem Geist.

Skandinavisches Design, das aus den nordischen Ländern Dänemark, Finnland, Island, Norwegen und Schweden stammt, zeichnet sich durch Einfachheit, Minimalismus und Funktionalität aus. Während es nicht strikt durch bestimmte wiederkehrende visuelle Motive definiert ist, wie es bei einigen anderen Designstilen der Fall sein könnte, treten bestimmte Elemente und Themen häufig auf und tragen zur charakteristischen skandinavischen Ästhetik bei.

Hier sind einige gängige Designmotive und Merkmale:
*Skandinavische Motive im Design handgefertigter Teppiche – hier ist eine kategorisierte Übersicht, die speziell auf die einzigartige Struktur, die Webbeschränkungen und das künstlerische Potenzial des Mediums zugeschnitten ist. Dies verbindet traditionelle nordische Themen mit der Geometrie und Abstraktion, die ideal für Teppichkompositionen sind:

Geometrische Motive (ideal zum Weben)

Diamanten und Kreuze – Traditionell in nordischen Textilien und leicht an Kilim-ähnliche Muster anpassbar.
Dreiecke und Chevron-Muster – Erinnern an Berge, Dächer und Wikingersegel.
Zickzacklinien und Wellen – Symbolisieren Meer, Wind oder Fjorde.
Rastersysteme oder Karos – Spiegeln gewebte Textilien und Winterbekleidung wider.
Verwendung: Ränder, vollständige Musterwiederholungen oder zentrale Medaillonabstraktion.

Natur- und Landschaftsmotive

Kiefern, Birkenstämme – Mit vertikaler Symmetrie dargestellt.
Schneeflocken oder Sterne – Stilisiert als 6- oder 8-zackige geometrische Formen.
Rentiere- oder Elchsilhouetten – Abstrahiert in blockartige oder lineare Formen.
Sonne und Mond – Kreisförmige Motive, die natürliche Zyklen symbolisieren.
Verwendung: Mittelpunkte, minimalistische Erzählelemente im avantgardistischen Design.

Volkskunst- & Mythologiemotive

Dala-Pferd – Ikonisches schwedisches Symbol, stilisiert ins Teppichknüpfmuster übertragen.
Nordische Vögel – Einfache, grafische Formen, sitzend oder fliegend.
Zwerge oder Trolle – Abstrakte Gesichter oder Hüte, angedeutet statt figurativ.
Symbole der nordischen Mythologie – Yggdrasil (Weltenbaum), Runen, Valknut, Sonnenräder.
Verwendung: Narrative oder symbolische Eckakzente, Teppichinschriften oder talismanische Medaillons.

Minimalistische moderne Motive

Blöcke und Farbflächen – Inspiriert von Alvar Aalto und Marimekko-Formen.
Wellen oder fließende Linien – Repräsentieren Seen und fließendes Design (Aaltos Signatur).
Kreis-Motive – Nordische Sonnen, Schneebälle oder Mondphasen.
Negativraum – Ein Markenzeichen skandinavischen Designs; leere Bereiche erzeugen Ruhe.
Verwendung: Auffällige Kompositionen mit visueller Stille und symbolischem Gleichgewicht.

Rand- & Rahmenmotive

Geflochtene Seil- oder Knotenmuster – Inspiriert von Wikingerschnitzereien.
Einfache Streifen oder Linien – Horizontale oder vertikale Rhythmen.
Runeninschriften – Abstrakte, schriftähnliche Ränder mit alter Bedeutung.
Bergsilhouetten – Stilisiert als gestufte Dreiecksrahmen.

Chemische vs. natürliche Farbstoffe.

Die Lichtechtheit von Farbstoffen, ob natürlich oder chemisch, ist ein entscheidender Faktor für die Haltbarkeit und Lebensdauer persischer handgeknüpfter Teppiche. Hier ist ein Vergleich:

LICHTECHTHEIT:

Natürliche Farbstoffe

Generell ausgezeichnet, wenn sie richtig hergestellt und angewendet werden. Natürliche Farbstoffe verbinden sich gut mit Wolle und verblassen im Laufe der Zeit langsam, wodurch eine weiche, gedämpfte Patina entsteht, die dem Teppich Charakter verleiht.

Sie sind resistent gegen starkes Licht und Waschen, können jedoch ungleichmäßig verblassen, wenn sie längerer direkter Sonneneinstrahlung ausgesetzt sind.

Unterschiede in den Farbstoffchargen (aufgrund natürlicher Quellen) erzeugen subtile Tonunterschiede, die zur einzigartigen Ästhetik des Teppichs beitragen.

Chemische (synthetische) Farbstoffe

Moderne chemische Farbstoffe, insbesondere hochwertige, bieten hervorragende Farbstabilität und Gleichmäßigkeit, selbst unter schwierigen Bedingungen. Frühere synthetische Farbstoffe (z. B. Anilinfarbstoffe aus dem 19. Jahrhundert) neigten zu Ausbluten und Verblassen, was in modernen Formulierungen weitgehend behoben ist. Synthetische Farbstoffe können manchmal im Vergleich zu den subtileren Tönen natürlicher Farbstoffe zu grell oder hart wirken.

Haltbarkeit und Ästhetik

Natürliche Farbstoffe:

Das Verblassen erzeugt einen „Vintage-Look“, den viele Sammler und Enthusiasten als attraktiv empfinden.
Umweltfreundlicher und traditioneller, im Einklang mit dem Erbe der persischen Teppichherstellung.

Chemische Farbstoffe:

Erhalten die ursprünglichen Farben länger unter harten Bedingungen.
Leichter zu standardisieren und zu reproduzieren.

Umweltauswirkungen

Natürliche Farbstoffe sind biologisch abbaubar und umweltfreundlich, erfordern jedoch erhebliche Ressourcen für Ernte und Verarbeitung.
Chemische Farbstoffe können in der Produktion ressourceneffizienter sein, können jedoch Umweltbedenken im Zusammenhang mit Herstellung und Abfallmanagement aufwerfen.

Farbvielfalt

Natürliche Farbstoffe:

Natürliche Farbstoffe stammen aus Pflanzen, Mineralien

und Insekten und werden seit Jahrhunderten in der traditionellen Teppichherstellung verwendet.

Chemische Farbstoffe:

Chemische (synthetische) Farbstoffe wurden im 19. Jahrhundert aufgrund ihrer Effizienz und Kostengünstigkeit weit verbreitet.

FARBEIGENSCHAFTEN:

Natürliche Farbstoffe:

Weiche und gedämpfte Töne: Natürliche Farbstoffe erzeugen sanfte, erdige und harmonische Farben.
Komplexe Variationen: Farben weisen oft subtile Tonunterschiede auf, die dem Teppich Tiefe und Lebendigkeit verleihen.
Natürliches Verblassen: Mit der Zeit verblassen die Farben gleichmäßig und erhalten eine Patina, die die Ästhetik des Teppichs verbessert.
Begrenzte Palette: Der Farbbereich ist etwas enger als bei chemischen Farbstoffen, aber durch Mischtechniken entstehen vielfältige Farbtöne.

Chemische Farbstoffe:

Helle und einheitliche Töne: Chemische Farbstoffe erzeugen oft schärfere, leuchtendere Farben.
Breites Farbspektrum: Bietet Webern nahezu unbegrenzte Möglichkeiten zum Experimentieren.
Gleichmäßiges Verblassen: Farben verblassen im Laufe der Zeit, aber eher gleichmäßig, ohne den Charme natürlichen Alterns.
Potenzielle Härte: Einige Farbtöne können im Vergleich zu natürlichen Farbstoffen zu intensiv oder unnatürlich wirken.

WERT UND WAHRNEHMUNG

Persische Teppichliebhaber betrachten Teppiche, die mit natürlichen Farbstoffen gefärbt sind, oft als wertvoller wegen ihres kulturellen Erbes und der visuellen Wärme. Hochwertige Teppiche können jedoch sorgfältig entworfene chemische Farbstoffe verwenden, um natürliche Effekte nachzuahmen. Beide haben ihren Platz in der Kunst und Funktion der persischen Teppichherstellung.

Fazit:

Beide Farbstoffarten haben Stärken und Schwächen. Teppiche mit natürlichen Farbstoffen werden von Sammlern häufig wegen ihrer Authentizität und zeitlosen Ausstrahlung bevorzugt, während hochwertige chemische Farbstoffe für ihre leuchtenden, langlebigen Farben

Chemische Farbstoffe

und Konsistenz geschätzt werden. Die Wahl hängt von persönlichen Vorlieben, dem vorgesehenen Gebrauch und dem Respekt vor traditionellem Handwerk ab.

Persische Teppichliebhaber betrachten Teppiche mit natürlichen Farbstoffen oft als wertvoller wegen ihres Erbes und der visuellen Wärme. Hochwertige chemische Farbstoffe können jedoch natürliche Effekte imitieren. Beide haben ihren Platz in der Kunst und Funktion der persischen Teppichherstellung.

Zusammenarbeit mit Daniel Bikas Rugs: Eine Einzigartige Gelegenheit für Investoren und Kunstliebhaber.

In einer Welt, in der Kunst und Handwerk aufeinandertreffen, steht Daniel Bikas Rugs als Leuchtturm für Innovation, Tradition und zeitlose Schönheit. Mit ihren exquisiten Designs und tiefgründigen Erzählungen sind diese handgefertigten persischen Teppiche nicht nur dekorative Objekte, sondern dauerhafte Kunstwerke. Für diejenigen, die Kunst, Kultur und Investitionen lieben, bietet Daniel Bikas Rugs eine einzigartige Möglichkeit, als offizieller Vertreter in ihrem jeweiligen Land zusammenzuarbeiten.

Warum Daniel Bikas Rugs?

Jeder Teppich erzählt eine Geschichte. Das Konzept hinter jedem Stück ist von Menschlichkeit, Umwelt und weiteren tiefgründigen Themen inspiriert. Hier sind die herausragenden Merkmale, die diese Teppiche außergewöhnlich machen:

Künstlerische Konzeptualisierung

Jedes Design entsteht aus einer Idee, die über bloße Ästhetik hinausgeht. Diese Teppiche erzählen Geschichten von menschlicher Verbindung, Umweltbewusstsein

und mehr und schaffen Werke, die tief mit ihren Besitzern resonieren.

Exklusivität

Die meisten Teppiche sind Unikate, sodass jeder Kunde ein einzigartiges Meisterwerk besitzt. Limitierte Editionen erhöhen zusätzlich den Reiz und machen sie zu begehrten Sammlerstücken.

Meisterhafte Handwerkskunst

Sorgfältig von erfahrenen Handwerkern unter Anwendung traditioneller persischer Techniken gefertigt, spiegelt jeder Knoten und jedes Muster unübertroffene Expertise und Hingabe wider.

Langfristige Investition

Hochwertige persische Teppiche steigen mit der Zeit im Wert und bieten sowohl künstlerische als auch finanzielle Vorteile. Diese Teppiche sind nicht nur Käufe, sondern Investitionen in Schönheit und Erbe.

Ästhetische Vielseitigkeit

Mit komplexen Designs und lebendigen Farben erhöhen Daniel Bikas Rugs die Atmosphäre jedes Raums und fügen sich nahtlos in verschiedene Einrichtungsstile ein.

Haltbarkeit und Erbe

Für Generationen gebaut, sind diese Teppiche mehr als Dekoration; sie sind Erbstücke, die Geschichten und Erinnerungen weitertragen.

Gesprächsstoff

Diese Teppiche ziehen Aufmerksamkeit auf sich und regen zum Dialog an, wobei sie die Wertschätzung des Besitzers für Kultur und Kunst zeigen.

Künstlerische Kooperationen

Daniel Bikas arbeitet häufig mit Künstlern aus verschiedenen Disziplinen zusammen, wodurch einzigartige Verschmelzungen von Stil und Kreativität entstehen.

Daniel Bikas Rugs sucht aktiv nach Kooperationspartnern, um seine globale Präsenz auszubauen. Ob Kunstliebhaber oder Investor – die Vertretung dieser renommierten Marke in Ihrem Land bietet zahlreiche Vorteile:

1.Teil einer exklusiven Marke werden

Positionieren Sie sich bei einer Marke, die für Luxus, Kunstfertigkeit und Tradition steht.

2.Zugang zu einzigartigen Kollektionen

Als offizieller Vertreter erhalten Sie Zugang zu limitierten Editionen und exklusiven Kollek-

tionen für anspruchsvolle Kunden.

3.Profitpotenzial

Mit der steigenden Nachfrage nach einzigartigen handgefertigten Teppichen und wertsteigernden Assets ist das finanzielle Potenzial erheblich.

4.Förderung von Kunst und Kultur

Durch die Vertretung von Daniel Bikas Rugs tragen Sie zur Bewahrung und Förderung der reichen Tradition persischer Handwerkskunst und anderer Kulturen bei.

5.Flexibilität in der Zusammenarbeit

Arbeiten Sie eng mit der Marke zusammen, um Strategien und Angebote an Ihren Markt anzupassen.

6.Unterstützung und Schulung

Vertreter erhalten umfassende Unterstützung, einschließlich Schulungen zu Markenwerten, Handwerkskunst und Verkaufstechniken, um eine reibungslose Zusammenarbeit zu gewährleisten.

Wer sollte kooperieren?

Kunstsammler: Präsentieren und vertreiben Sie diese Meisterwerke in Ihren Galerien.

Innenarchitekten: Bieten Sie Ihren Kunden exklusive Teppiche, die ihre Räume aufwerten.

Luxus-Einzelhändler: Erweitern Sie Ihr Portfolio mit einer prestigeträchtigen und einzigartigen Produktlinie.

Investoren: Nutzen Sie den wachsenden Markt für Kunstinvestitionen mit einer etablierten Marke.

Kunstliebhaber: Teilen Sie Ihre Leidenschaft für Kunst, indem Sie diese Teppiche in Ihrer Region vorstellen.

Wie starten?

Interessierte Investoren und Kunstliebhaber können sich an Daniel Bikas Rugs wenden, um Kooperationsmöglichkeiten zu erkunden. Gemeinsam bringen wir die zeitlose Schönheit persischer Teppichkunst in jede Ecke der Welt und schaffen bleibende Eindrücke und bedeutungsvolle Verbindungen.

Dies ist mehr als eine Geschäftsmöglichkeit; es ist die Chance, Teil eines Erbes zu sein, die Kunstfertigkeit zu feiern und das kulturelle Erbe zu würdigen. Begleiten Sie uns beim Weben einer Zukunft, in der Tradition und Innovation aufeinandertreffen.

Für Anfragen kontaktieren Sie Daniel Bikas Rugs noch heute und treten Sie ein in eine Welt unvergleichlicher Eleganz und Möglichkeiten.

Family Wall Rug

Haben Sie jemals über die Kraft eines Familienporträts nachgedacht? Darüber, wie es einen Moment in der Zeit festhält und diese kostbare Erinnerung für kommende Generationen bewahrt? Aber haben Sie sich jemals gefragt, welche Geschichten sich hinter diesen lächelnden Gesichtern verbergen oder welche Geheimnisse in diesen Rahmen eingeschlossen sind? Und mit den Jahren wird dieses Porträt zu einer Zeitkapsel – eine Erinnerung daran, wie viel sich verändert hat und doch manches gleich geblieben ist. Es ist ein Spiegel, der unser Wachstum, unsere Kämpfe und unsere Triumphe als Familie widerspiegelt.

Größe: 90x70 cm
Knoten: 521050
KPSI: 529
Materialien: Flor: Wolle, Kette: Seide
Farbenanzahl: 20
Herstellungszeit: 8 Monate

The Bikas

Handwerkskunst des Erbes: Wie Persische Teppiche Familienfotos in Ikonische Kunstwerke Verwandeln.

Der persische handgefertigte Wandteppich, der ein Familienfoto von Daniel Bikas aus dem Jahr 1990 darstellt, ist ein meisterhaftes Kunstwerk. Das originale Schwarz-Weiß-Foto der Familie ist mit unglaublicher Detailgenauigkeit in den Teppich eingearbeitet und verwandelt das Bild in ein atemberaubendes, hochauflösendes Textilporträt. Die Verwendung von Wolle für den Flor verleiht dem Teppich eine weiche, luxuriöse Textur und sorgt gleichzeitig für Langlebigkeit. Die Gesichtszüge, Ausdrücke und sogar das subtile Spiel von Licht und Schatten im Foto werden durch kunstvolle Handwerkskunst eingefangen.

Der Flor des Teppichs besteht aus luxuriöser Wolle, was sowohl Haltbarkeit als auch eine weiche, samtige Textur gewährleistet. Jeder Faden ist sorgfältig von Hand geknüpft, wodurch ein dichter und reich strukturierter Stoff entsteht, der die Tiefe und Komplexität des Bildes zur Geltung bringt. Die aufwendige Webtechnik ermöglicht ein bemerkenswert hohes Maß an Detailtreue und bewahrt die Nuancen des Originalfotos.

Dieser persische Wandteppich ist ein wahrhaft ikonisches Dekorationsstück, das das Erbe der Familie Bikas und die Kunstfertigkeit persischer Teppichherstellung widerspiegelt. Er dient als schönes und bedeutungsvolles Herzstück für jedes Zuhause und verleiht dem Wohnraum einen Hauch von Eleganz und Geschichte. Das einzigartige Design und die hochwertige Verarbeitung machen den Teppich zu einem wertvollen Besitz, der von Generation zu Generation weitergegeben wird. Die Präsenz des Teppichs im Haus des Künstlers macht ihn zu einem ikonischen Dekorationsobjekt, das sowohl persönliche Geschichte als auch kulturelle Kunstfertigkeit verkörpert. Die Handwerkskunst und die Bedeutung hinter diesem Teppich machen ihn zu einem Mittelpunkt, der nicht nur das Erbe persischer Teppiche widerspiegelt, sondern auch die intime Geschichte der Familie erzählt.

Entwicklung des Teppichs

The Rikas

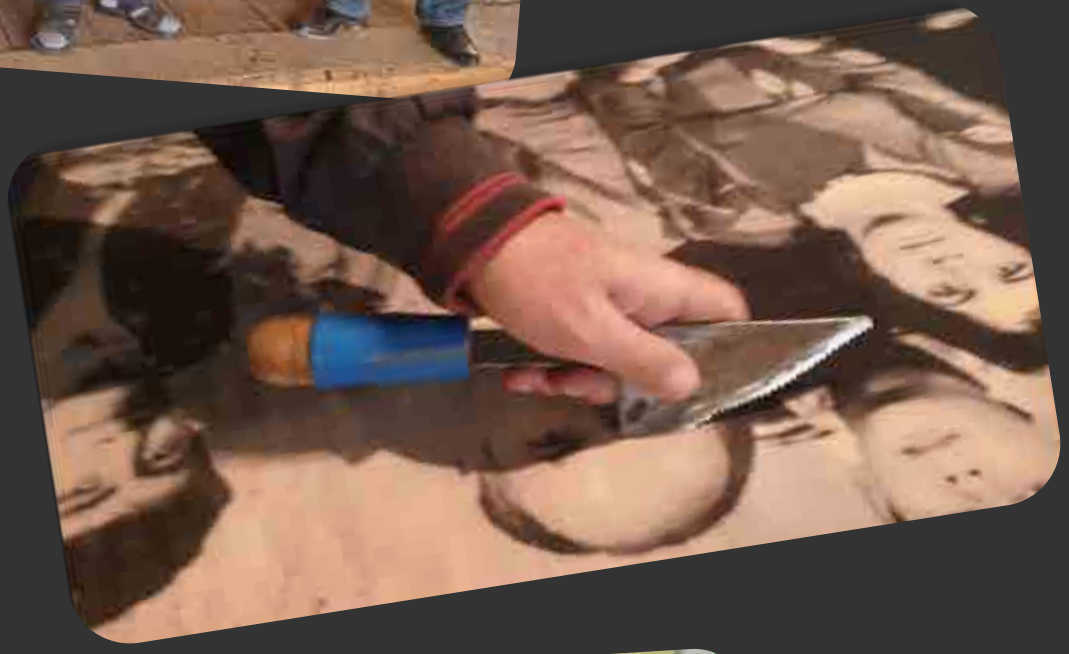

The Rikas

Kooperationspotenziale zwischen Daniel Bikas Rugs und renommierten Interior Designern.

Maßgeschneiderte Teppichkreationen für exklusive Projekte

Möglichkeit: Partnerschaft mit Interior Designern, um individuelle Teppiche zu entwerfen und zu produzieren, die auf jedes Projekt zugeschnitten sind. Dies entspricht Daniel Bikas' Fokus auf einzigartige Einzelstücke.
Wert: Designer erhalten Zugang zu personalisierten, exklusiven Designs, während Daniel Bikas seine Kunstfertigkeit in hochkarätigen Umgebungen präsentiert.

Präsentation von Teppichen in Designer-Portfolios

Möglichkeit: Daniel Bikas Rugs als Statement-Pieces in den Portfolios oder Showrooms der Designer zeigen, um deren ästhetische Wirkung zu steigern.
Wert: Die filigranen Designs und lebendigen Farben der Teppiche heben Innenraumprojekte hervor und bieten einen visuellen sowie narrativen Fokuspunkt für potenzielle Kunden.

Limitierte Designer-Kollektionen

Möglichkeit: Zusammenarbeit bei Co-Branding, limitierte

Teppichkollektionen, die Daniel Bikas' Kunstfertigkeit mit der einzigartigen Ästhetik des Designers verbinden.
Wert: Diese exklusiven Kollektionen sprechen Kunden an, die Individualität und Luxus suchen, und steigern die Nachfrage für beide Marken.

Luxuriöse Wohn- und Geschäftsbereiche

Möglichkeit: Lieferung von Daniel Bikas Rugs für hochwertige Residenzen, Boutique-Hotels oder Luxus-Einzelhandelsflächen, gestaltet von Top-Designern.
Wert: Die Langlebigkeit und zeitlose Ausstrahlung der Teppiche ergänzen dauerhafte, eindrucksvolle Designs.

Storytelling und künstlerische Integration

Möglichkeit: Zusammenarbeit mit Designern, um Räume zu schaffen, in denen das Konzept des Teppichs (z. B. Menschheit, Umwelt) mit der übergeordneten Design-Erzählung harmoniert.
Wert: Verstärkt das Storytelling sowohl des Teppichs als auch des Raumes und bietet Kunden eine tiefere, emotionale Verbindung.

Showroom- und Event-Kooperationen

Möglichkeit: Daniel Bikas Rugs in Designer-Showrooms, Open Houses oder Veranstaltungen als zentrales Designelement präsentieren.
Wert: Bietet Sichtbarkeit bei wohlhabenden Kunden und unterstreicht die Exklusivität und

Handwerkskunst der Marke.

Bildungsangebote

Möglichkeit: Workshops oder Seminare für Designer veranstalten, die sich auf das Erbe, die Handwerkskunst und den Investitionswert von Daniel Bikas Rugs konzentrieren.
Wert: Bildet Designer aus und befähigt sie, die Teppiche als zentrales, langlebiges Element in ihren Entwürfen zu präsentieren.

Legacy- und Erbstück-Projekte

Möglichkeit: Zusammenarbeit mit Designern bei Projekten, die Wert auf Tradition und Nachhaltigkeit legen und Teppiche als Erbstücke über Generationen hinweg zeigen.
Wert: Positioniert Daniel Bikas Rugs als zeitlose Kunst und wertvolles Familienvermögen, was Kunden mit langfristiger Vision anspricht.

Kunstinstallationen und konzeptionelle Räume

Möglichkeit: Partnerschaft mit Designern, um Teppiche als zentrale Installationen einzusetzen und sie über die Dekoration hinaus in den Bereich funktionaler Kunst zu heben.
Wert: Stärkt die künstlerische Integrität der Teppiche und zieht Aufmerksamkeit in kreativen und hochkarätigen Umgebungen auf sich.

Gemeinsame Marketing- und PR-Kampagnen

Möglichkeit: Zusammenarbeit bei Presseartikeln, Design-Präsentationen und digitalen Kampagnen, um gemeinsame Projekte und die Synergie zwischen Daniel Bikas Rugs und Designern hervorzuheben.
Wert: Erweitert die Markenreichweite und positioniert beide Parteien im Kontext von Luxus, Exklusivität und künstlerischer Innovation.

NO CAGES

Stell dir eine Welt vor, in der jeder Vogel – vom kleinsten Kolibri bis zum majestätischen Adler – die Freiheit hat, den Himmel zu durchstreifen und die Welt ohne Grenzen zu erkunden. Dieses Konzept spricht den Kern unserer gemeinsamen Menschlichkeit an – das Verlangen nach Autonomie und Befreiung. Indem wir ihnen die Freiheit gewähren, ihre Flügel auszubreiten und ihre angeborenen Instinkte zu erfüllen, bereichern wir nicht nur ihr Leben, sondern bewahren auch die Schönheit und das Gleichgewicht unserer natürlichen Welt.

Über die Käfiggrenzen hinaus: Die Symbolik in einem handgefertigten persischen Seidenteppich.

Dieser handgefertigte persische Seiden-Wandteppich ist ein lebendiges und kunstvolles Meisterwerk. Das Zentrum des Designs zeigt eine Vielzahl bunter heimischer und wilder Vögel, jede Art unterscheidet sich durch ihre Farbe und ihr Muster. Diese Vögel sind anmutig über den Vordergrund verteilt und erzeugen ein Gefühl von Bewegung und Leben. Sie werden außerhalb eines filigranen geometrischen Drahtgitters dargestellt, das subtil auf einen Käfig hinweist, sie jedoch nicht einschließt. Diese Designwahl symbolisiert Freiheit, da die Vögel von allen Zwängen befreit sind, hoch über dem Boden fliegen oder frei sitzen.

Die Vögel sind in reichen, natürlichen Farben dargestellt – tiefes Blau, leuchtendes Gelb, strahlendes Rot und sanftes Grün – und schaffen eine harmonische Farbpalette vor dem Hintergrund der feinen Seidenstruktur. Das geometrische Drahtgitter, in dezenten Tönen gewebt, bildet ein kontrastierendes, aber unaufdringliches Muster, das die Idee von Gefangenschaft andeutet, ohne das freiheitsliebende Thema des Stücks zu überlagern.

Die Botschaft des Teppichs ist klar und kraftvoll: Er regt zur Wertschätzung der Schönheit von Vögeln in ihrem natürlichen Lebensraum an – beim Fliegen am Himmel oder beim Verweilen in der Natur – statt in Käfigen oder Zoos gehalten zu werden. Dieser philosophische Unterton verleiht dem Werk Tiefe und lädt die Betrachter ein, über die Freude nachzudenken, Wildtiere in ihrem wahren Element zu beobachten.

Die Handwerkskunst des Teppichs, mit seinen sorgfältig gewebten Seidenfäden, verstärkt sowohl die visuelle Anziehungskraft als auch den taktilen Luxus, wodurch er nicht nur ein dekoratives Objekt, sondern auch eine tiefgründige Aussage über Freiheit und Natur wird.

Entwicklung des Teppichs

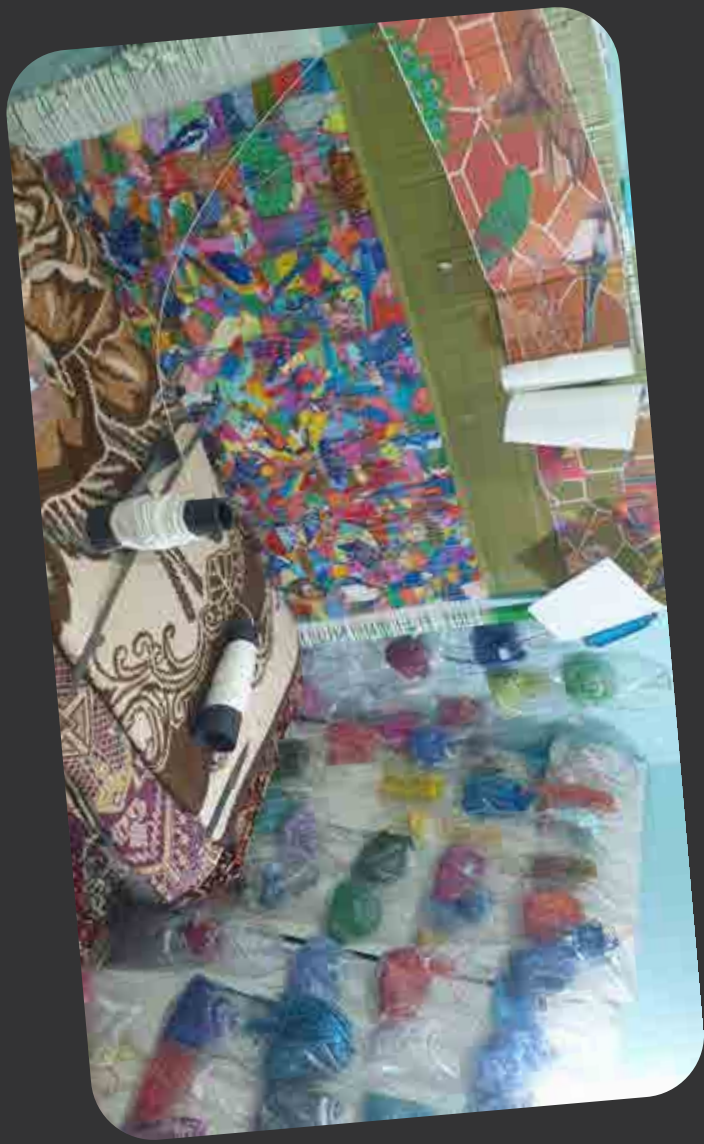

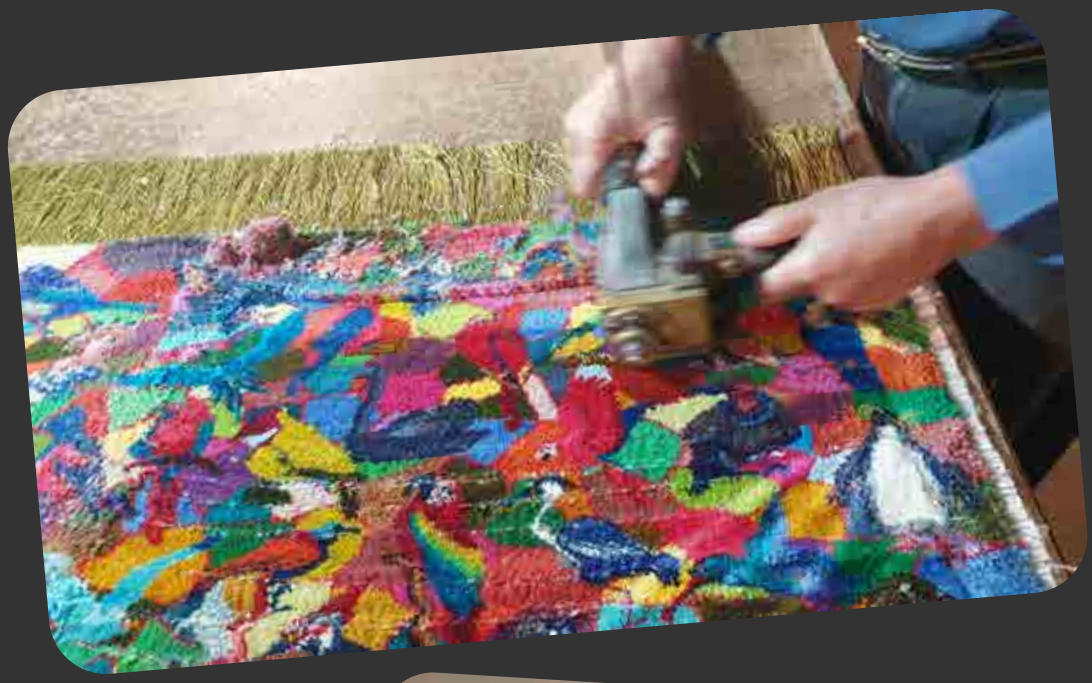

KPSI bei Persischen Teppichen.

KPSI steht für „Knots Per Square Inch“ (Knoten pro Quadratzoll) und ist ein Maß für die Knotendichte in einem persischen Teppich. Es ist eine wichtige Kennzahl zur Bewertung der Qualität und Handwerkskunst von handgeknüpften Teppichen. Der KPSI-Wert wird bestimmt, indem die Anzahl der Knoten auf einer Quadratzollfläche der Teppichoberfläche gezählt wird.

BEDEUTUNG VON KPSI

Handwerkskunst: Ein höherer KPSI-Wert zeigt aufwändigere Arbeit an, da es mehr Zeit und Geschick erfordert, kleinere Knoten zu knüpfen.

Detail und Klarheit: Teppiche mit höherem KPSI haben in der Regel feinere Designs und detailliertere Muster, da die kleineren Knoten eine präzisere Ausführung ermöglichen.

Haltbarkeit: Teppiche mit höherem KPSI sind oft langlebiger, da die eng geknüpften Knoten den Teppich dichter machen und weniger anfällig für Abnutzung sind.

BEZIEHUNG ZWISCHEN KPSI UND WERT

Höherer Wert bei höherem KPSI: Im Allgemeinen sind Teppiche mit höherem KPSI wertvoller, da sie mehr Geschick und Zeit erfordern. Zum Beispiel ist ein feiner persischer Teppich mit über 300 KPSI deutlich teurer als einer mit 100 KPSI.

Material und Handwerkskunst: Obwohl KPSI wichtig ist, wird der Wert eines Teppichs auch von anderen Faktoren beeinflusst, wie Material (Seide, Wolle oder Baumwolle), Herkunft, Alter und dem Ruf des Webers oder der Region.

Abnehmender Nutzen: Ab einem bestimmten Punkt (z. B. 400–500 KPSI) ist die Wertsteigerung möglicherweise nicht proportional zum Anstieg des KPSI, da es zunehmend ein Nischen-Sammlerfaktor wird.
s
Zusammenfassung: KPSI ist ein wichtiger Indikator für die Qualität und den Wert eines persischen Teppichs, sollte aber zusammen mit anderen Eigenschaften betrachtet werden, wenn man den Gesamtwert eines Teppichs bewertet.

Persische Kalligrafie-Schönheiten auf Wandteppichen.

Die Integration persischer Kalligrafie in feine Seiden-Wandteppiche ist eine prächtige Kunstform, die zwei der am meisten geschätzten kulturellen Traditionen Irans auf wundervolle Weise miteinander verbindet: die filigrane Kunst der Kalligrafie und das exquisite Handwerk des Teppichwebens. Diese Wandteppiche, oft aus reiner Seide gefertigt, sind nicht nur Bodenbeläge, sondern vielmehr kunstvolle Textilobjekte, die zur Schau gestellt werden.
Eine Übersicht über diese einzigartige künstlerische Fusion:

Historischer Kontext und Entwicklung:

Das persische Teppichweben hat eine über 2.500 Jahre alte Geschichte, mit Belegen für aufwendige Teppiche, die bis ins Achämenidenreich zurückreichen.

Kalligrafie, insbesondere die islamische Kalligrafie (zu der auch persische Schriften gehören), ist in Iran eine hochverehrte Kunstform. Die arabische Schrift, die zur Niederschrift des Korans verwendet wird, besitzt große sakrale Bedeutung und findet sich auf verschiedenen Medien wie Manuskripten, Keramiken und Textilien.

Während der Safawiden-Dynastie (1502–1736) erreichten sowohl das Teppichweben als auch die Kalligrafie künstlerische Höhepunkte. Obwohl frühere Safawiden-Teppiche möglicherweise nicht überliefert sind, zeigen Buchilluminationen

und Miniaturmalereien aus der Timuridischen Periode (vor den Safawiden) Teppiche mit Designs, die von islamischer Kalligrafie an den Rändern inspiriert sind.

Das islamische Goldene Zeitalter (8.–13. Jahrhundert) brachte bedeutende Fortschritte im persischen Teppichhandwerk, wobei Weber eine Vielzahl von Designs und Motiven entwickelten, die noch heute verwendet werden, viele beeinflusst von islamischen Traditionen, einschließlich der Kalligrafie.

Heute sind Zentren wie Qom und Tabriz besonders bekannt für die Herstellung hochwertiger Seidenteppiche, darunter solche mit kalligrafischen Designs.

Merkmale kalligrafischer Seiden-Wandteppiche:

Material: Die Verwendung von feiner Seide ist entscheidend. Seide ermöglicht eine außergewöhnlich hohe Knotendichte, sodass die Weber die filigranen Linien und komplexen Details der Kalligrafie mit bemerkenswerter Präzision umsetzen können. Der natürliche Glanz der Seide verstärkt zudem die visuelle Tiefe und Leuchtkraft der gewebten Schrift.

Design und Motive:
Kalligrafie: Das zentrale Element ist oft eine kunstvoll gestaltete kalligrafische Inschrift. Diese kann beinhalten:
Verse aus dem Koran oder anderen religiösen Texten
Poetische Zitate, insbesondere von renommierten persischen Dichtern wie Rumi, Hafez oder Omar Chajjam
Philosophische Sprüche oder Weisheiten
Die verwendeten kalligrafischen Schriften umfassen häufig Nasta līq (eine fließende und elegante Schrift, die stark mit persischer Poesie assoziiert wird), Thuluth oder auch kantigere Schriften wie Kufisch für eine andere Ästhetik.

Traditionelle persische Motive:

Die Kalligrafie wird typischerweise in ein breiteres persisches Teppichdesign integriert, das Folgendes enthalten kann:
Aufwendige Blumenmuster (z. B. Shah-Abbas- oder Vasenmotive)
Medaillon-Designs (zentrale Medaillons umgeben von detaillierten Feldern)
Bildliche Szenen (insbesondere in Qom-Teppichen, die als textile Kunst betrachtet werden können)

Aufwendige Bordüren mit kleineren kalligrafischen Elementen oder ergänzenden geometrischen/floralen Mustern

HANDWERKSKUNST:

Diese Teppiche zeigen außergewöhnliches handwerkliches Können aufgrund ihrer hohen Knotenzahl (oft über 1.000 Knoten pro Quadratzoll bei feinsten Seidenteppichen aus Regionen wie Heriz oder Qom). Diese präzise Knotung ermöglicht eine unglaublich detailreiche Darstellung der kalligrafischen Schrift und der umliegenden Motive.

FUNKTION:

Im Gegensatz zu traditionellen Boden-Teppichen sind diese Stücke speziell als Wandkunst konzipiert. Sie werden oft gerahmt oder aufgehängt, um ihre künstlerische Schönheit zu präsentieren und dienen als Blickfang in der Innenarchitektur.

WERT:

Aufgrund der hohen Kosten für Seide, des enormen handwerklichen Könnens und Zeitaufwands sowie ihres künstlerischen Werts sind kalligrafische Seiden-Wandteppiche äußerst wertvoll und werden oft als Investitionsobjekte oder Sammlerstücke angesehen. Die Transformation persischer Kalligrafie in feine Seiden-Wandteppiche veranschaulicht das bleibende Erbe der persischen Kunst, in dem sich spirituelle, literarische und visuelle Elemente zu Objekten von tiefgreifender Schönheit und kultureller Bedeutung verbinden.

ARABESQUE

Stellen Sie sich ein atemberaubendes Kunstwerk vor, das aus 64 einzigartigen, arabesken, quadratischen Kacheln besteht – jede in einer anderen Farbe gestaltet. Nebeneinander angeordnet, verschmelzen diese Kacheln harmonisch zu einem prachtvollen Mosaik und schaffen ein faszinierendes visuelles Meisterwerk, das das Wesen persischer Handwerkskunst einfängt. Von lebendigen Farbtönen bis hin zu filigranen Mustern erzählt jedes Detail eine Geschichte von Präzision und Kreativität.

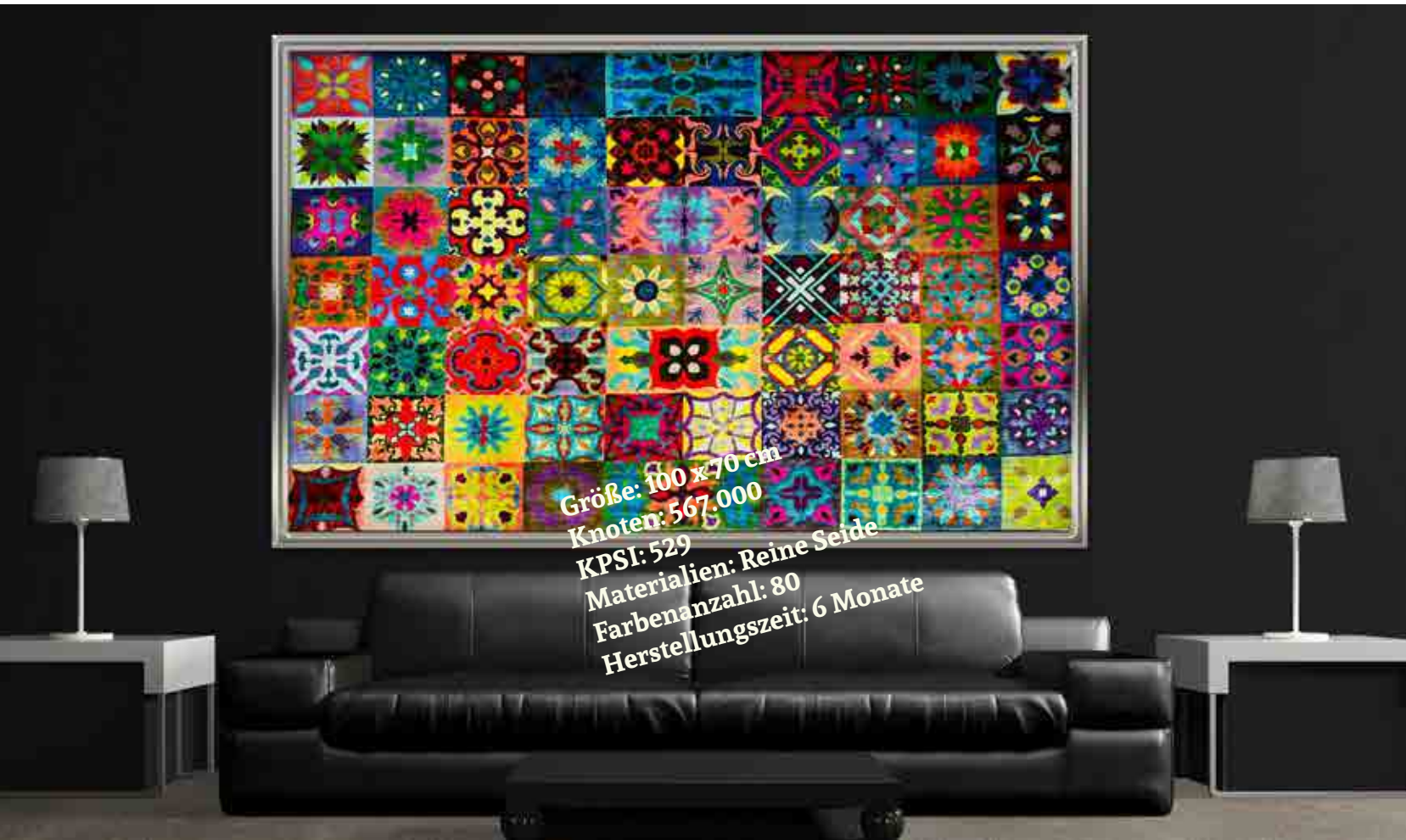

Handgefertigter Luxus: Die faszinierende Welt von Seide und Arabeskenmustern.

Ein lebendiger Feinteppich, gewebt aus feinster Seide, auf dessen Oberfläche filigrane Arabeskenmuster tanzen. Der Teppich besteht aus 64 einzigartigen, quadratähnlichen Fliesen, jede in einer anderen Farbe. Diese Fliesen sind zu einem rechteckigen Mosaik angeordnet und schaffen eine harmonische Mischung aus Farbtönen und Designs.

Der Teppich ist aus luxuriöser Seide gefertigt, bekannt für ihren schimmernden Glanz, ihre Weichheit und Langlebigkeit.

Arabeskenmuster: Jede Fliese zeigt komplexe Arabeskenmotive, gekennzeichnet durch geometrische Formen und verschlungene Muster. Diese Designs sind oft von islamischer Kalligraphie und der Natur inspiriert.

Der Teppich verfügt über eine reiche Farbpalette, wobei jede Fliese einen eigenen Farbton aufweist. Diese Vielfalt schafft eine visuell anregende und dynamische Komposition.

Die Seidenfäden verleihen dem gesamten Werk einen luxuriösen Glanz, der das Licht je nach Winkel unterschiedlich reflektiert und die Farben lebendig erscheinen lässt. Die Kombination dieser einzigartigen quadratischen Fliesen, die jeweils ihre eigene Ästhetik einbringen, ergibt eine kohärente, aber vielfältige visuelle Erzählung und macht den Teppich zu einem bemerkenswerten Ausdruck persischer Kunstfertigkeit.

Dieser persische Seiden-Wandteppich ist ein Meisterwerk der Handwerkskunst und vereint traditionelle Arabeskenmotive mit einer modernen, zeitgenössischen Ästhetik. Das Zusammenspiel von Farben, Mustern und Texturen schafft ein einzigartiges und faszinierendes Kunstwerk, das in jedem Raum zum Mittelpunkt wird.

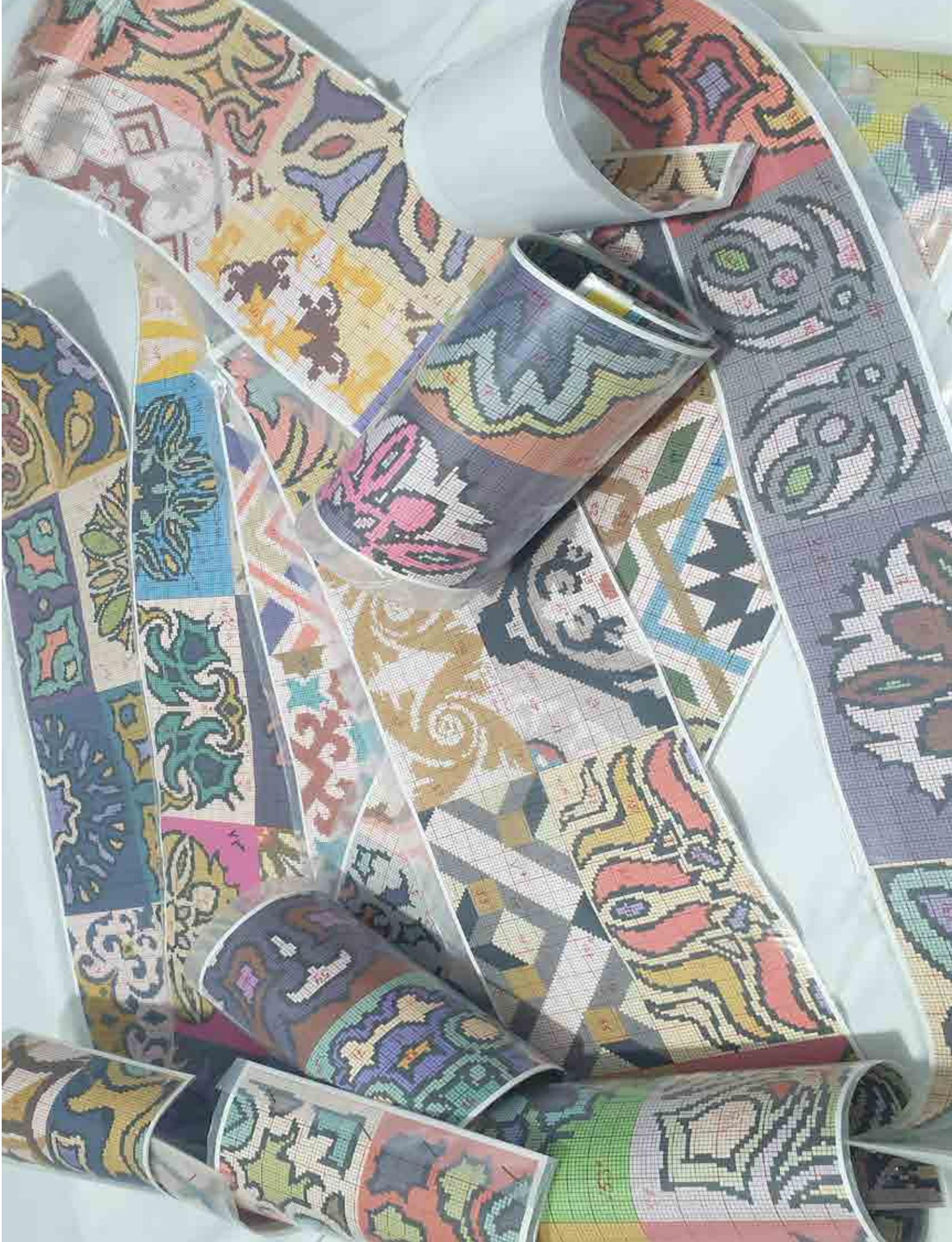

Entwicklung des Teppichs

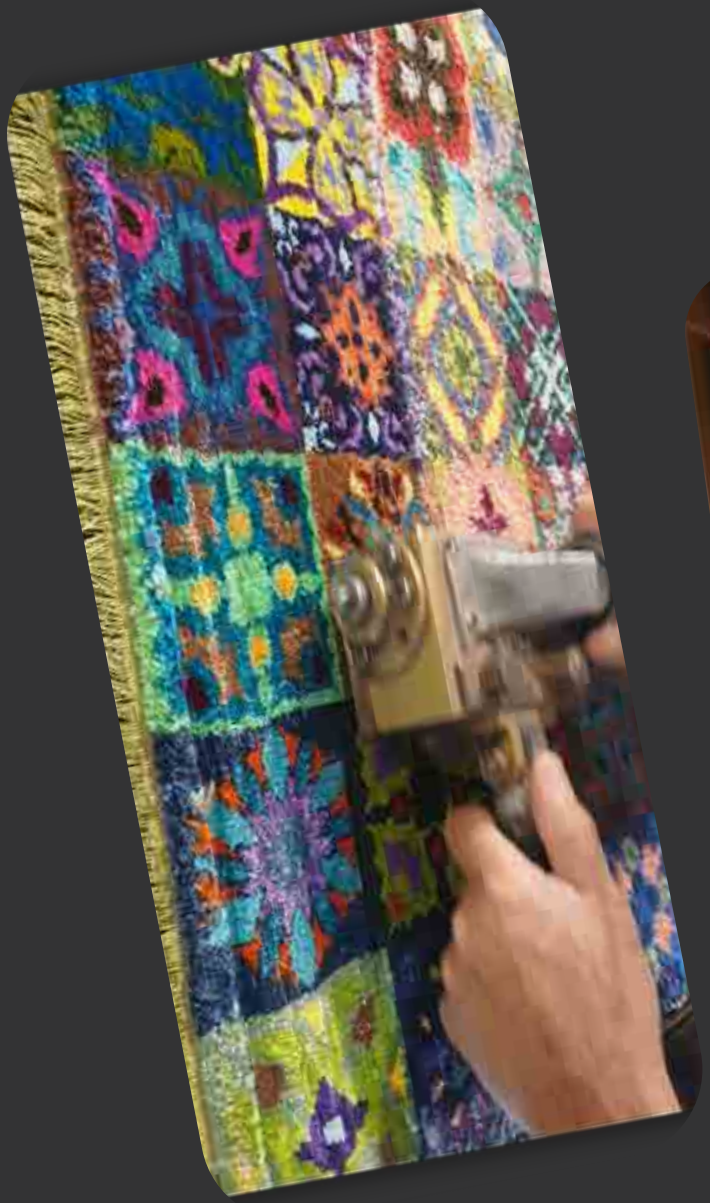

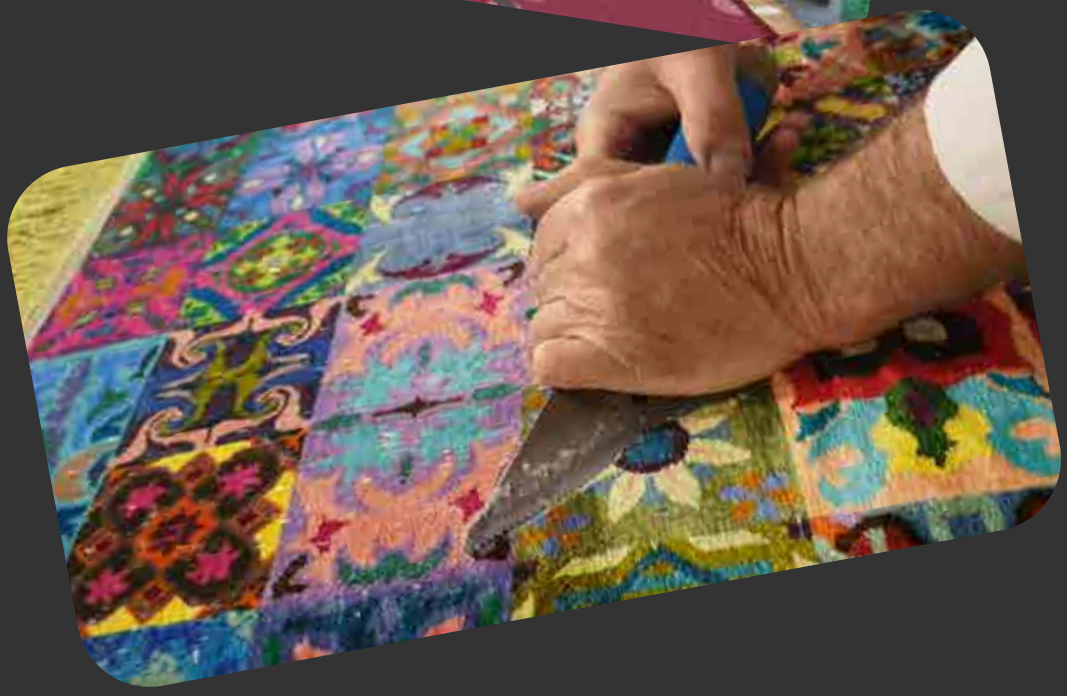

Ein maßgefertigter persischer Teppich in Ihrer Lieblingsfarbe.

Die Auswahl Ihrer Lieblingsfarben für einen individuell gestalteten handgefertigten persischen Wandteppich kann die Personalisierung und die Zufriedenheit mit dem Endergebnis erheblich steigern. Hier sind einige Vorteile:

Persönlicher Ausdruck: Die Einbeziehung Ihrer Lieblingsfarben ermöglicht es Ihnen, Ihre Persönlichkeit und Ihren Geschmack auszudrücken, wodurch der Teppich eine einzigartige Reflexion Ihrer selbst wird.

Harmoniert mit der Einrichtung:
Individuelle Farben stellen sicher, dass der Teppich Ihre bestehende Inneneinrichtung ergänzt und eine stimmige sowie ästhetisch ansprechende Umgebung schafft.

Emotionale Verbindung:
Farben, die Sie lieben, können positive Emotionen und Erinnerungen hervorrufen, wodurch Ihre emotionale Bindung an den Teppich und den Raum, in dem er sich befindet, verstärkt wird.

Einzigartiges Design:
Die Anpassung der Farben macht Ihren Teppich einzigartig und hebt ihn von Massenproduktionen ab, wodurch er einen Hauch von Exklusivität erhält.

Erhöhte Zufriedenheit: Teil des Designprozesses zu sein und Ihre Vision Wirklichkeit werden zu sehen, kann Ihre Gesamtzufriedenheit mit dem Teppich erhöhen.

Verbesserte Atmosphäre:
Ihre Lieblingsfarben können dazu beitragen, die gewünschte Stimmung im Raum zu erzeugen, sei es ein beruhigendes Refugium oder ein lebendiger, energiegeladener Raum.

Kulturelle Bedeutung:
Wenn bestimmte Farben kulturelle oder persönliche Bedeutung haben, kann deren Einbeziehung dem Teppich eine tiefere Bedeutung und Wert verleihen.

Investitionswert:

Ein gut gestalteter, maßgefertigter Teppich in Ihren Lieblingsfarben kann ein wertvolles Investitionsstück sein, geschätzt nicht nur für seine Handwerkskunst, sondern auch für sein personalisiertes Design.

Gesprächsanlass:

Ein individuell gestalteter Teppich mit Ihren gewählten Farben kann ein einzigartiger Gesprächsstoff sein, der es Ihnen ermöglicht, Ihre Designgeschichte mit Gästen zu teilen.

Langfristige Freude:

Da die Farben persönlich bedeutsam sind, werden Sie den Teppich wahrscheinlich viele Jahre genießen und schätzen, wodurch er zu einem geschätzten Teil Ihres Zuhauses wird.

Indem Sie Ihre Lieblingsfarben für einen maßgefertigten persischen Wandteppich auswählen, schaffen Sie ein Stück, das nicht nur schön, sondern auch tief persönlich und bedeutungsvoll ist.

ENLIGHTENMENT

So wie Schmetterlinge instinktiv dem Licht entgegenfliegen – könnte es sein, dass auch der Mensch unbewusst von der Wahrheit angezogen wird? Auf unserer Suche nach Verständnis und Erleuchtung bewegen auch wir uns vielleicht auf ein metaphorisches Licht zu, das Wissen, Weisheit und Klarheit verkörpert.

Dem Licht der Erleuchtung entgegenflatternd: Ein symbolischer Teppich, der persönliches und spirituelles Wachstum darstellt.

Dieser handgeknüpfte persische Wandteppich zeigt eine faszinierende Szene, in der zarte, kunstvoll gewebte Schmetterlinge mit unterschiedlichen Mustern und Farben zum Zentrum hinflattern. Jeder Schmetterling ist einzigartig und zeigt ein lebendiges Spektrum von Blau-, Rot-, Gelb- und Orangetönen, das die Vielfalt menschlicher Erfahrungen symbolisiert. Die Schmetterlinge werden zum Zentrum des Teppichs hingezogen, das Erleuchtung sowie die ultimative Wahrheit oder Realität symbolisiert.

Hinter den Schmetterlingen ist der Hintergrund mit den Stufen der Maslowschen Bedürfnispyramide geschmückt, einer visuellen Darstellung der menschlichen Hierarchie der Bedürfnisse. Dies deutet darauf hin, dass wir, bevor wir wirklich zur Erleuchtung aufsteigen können, zuerst unsere grundlegenden Bedürfnisse nach Überleben, Sicherheit, Liebe und Anerkennung erfüllen müssen. Über die Szene verteilt sind kleine, sanft leuchtende Kugeln, die Kokons symbolisieren und Wesen oder Zustände des Potenzials darstellen, die noch verwirklicht werden müssen – Seelen oder Individuen, die noch nicht vollständig entwickelt oder erleuchtet sind.

Die Gesamtbotschaft dieses beeindruckenden Teppichs ist eine von spirituellem und persönlichem Wachstum. Einige Schmetterlinge – die Individuen repräsentieren – wurden zum Zentrum der Erleuchtung gezogen, was diejenigen symbolisiert, die ein höheres Verständnis erreicht haben und der ultimativen Wahrheit des Daseins nähergekommen sind. Der Teppich spiegelt die Idee wider, dass während viele sich noch im Prozess der Transformation befinden (wie die Kokons), ein ausgewählter Teil seinen Weg zum Kern der Realität gefunden hat, geleitet vom Licht des Wissens und der Weisheit.

Entwicklung des Teppichs

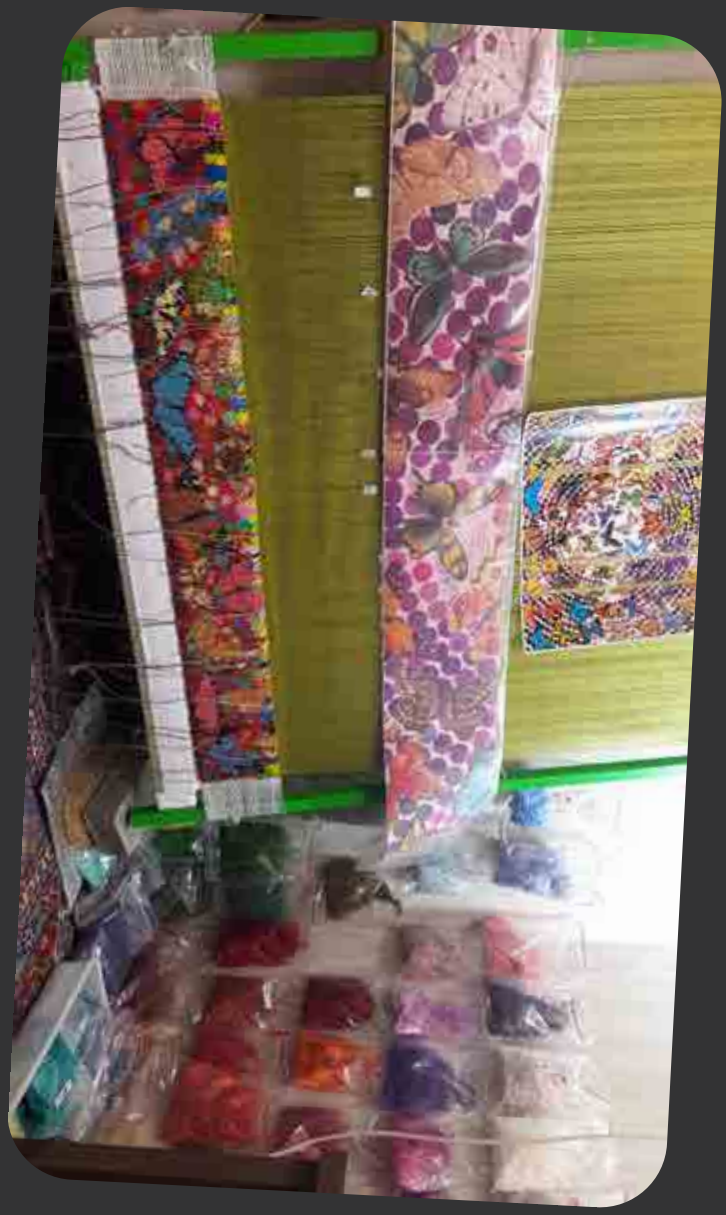

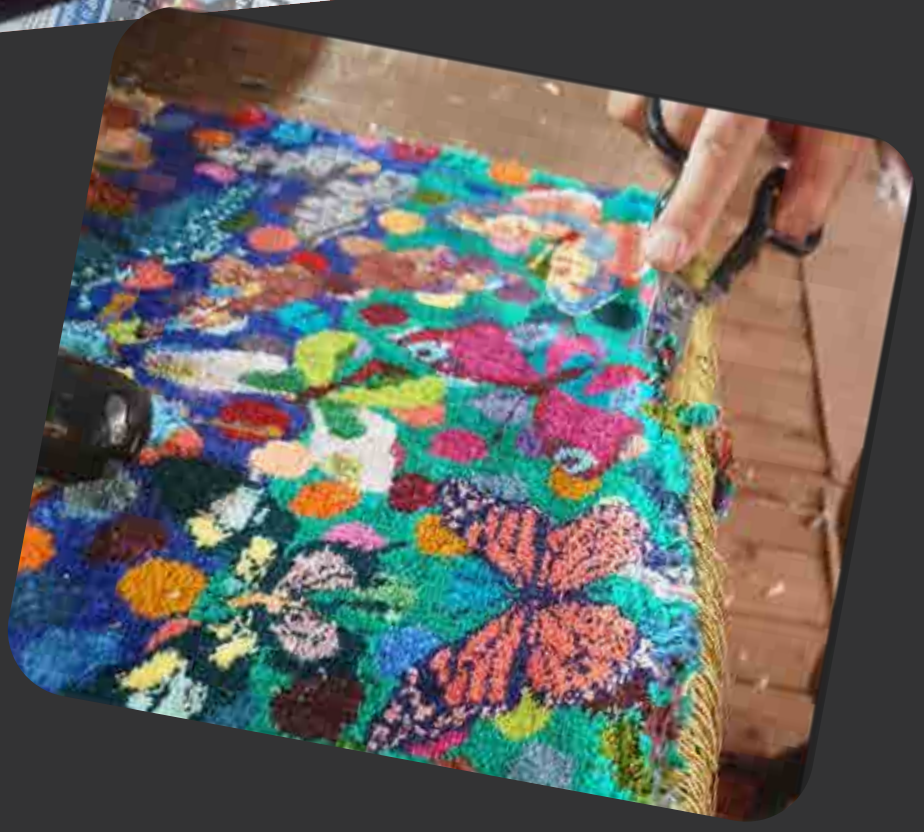

Tabriz' Vermächtnis in Seide gewebt, Der persische Teppich, der jedes Detail einfängt.

Persische Teppiche werden seit langem als Höhepunkt künstlerischen und kulturellen Ausdrucks gefeiert. Unter diesen Schätzen sticht der handgefertigte Wandteppich aus Tabriz als Meisterwerk hervor, das traditionelle Handwerkskunst mit atemberaubender zeitgenössischer Kunst vereint. Dieser besondere Teppich, mit seinen einzigartigen Eigenschaften, ist nicht nur Dekoration, sondern ein Kunstwerk, das Geschichten erzählt, Emotionen weckt und das Wesen menschlichen Ausdrucks einfängt.

Unvergleichliche Handwerkskunst

Im Herzen dieses persischen Wandteppichs liegt seine exquisite Handwerkskunst. Kette und Schussfäden bestehen vollständig aus Seide und bilden eine glatte, luxuriöse Grundlage. Der Flor, aus hochwertiger Wolle gefertigt, bietet Haltbarkeit und eine subtile Textur, die die filigranen Details des Teppichs hervorhebt. Zusammen schaffen diese Materialien eine perfekte Mischung aus Weichheit und Stärke, die die Langlebigkeit des Teppichs gewährleistet und gleichzeitig sein zartes Erscheinungsbild bewahrt.

Der Teppich verfügt über erstaunliche 900 Knoten pro Quadratzoll (KPSI)—ein Zeugnis für die unvergleichliche Fertigkeit seiner Weber. Eine so hohe Knotendichte ermöglicht unglaublich detaillierte Designs, die der Auflösung digitaler Bilder in nichts nachstehen. Die Präzision und Hingabe, die erforderlich sind, um diese Dichte zu erreichen, sind Markenzeichen der renommierten Teppichtradition von Tabriz.

Porträts in Schwarz-Weiß

Was diesen Teppich wirklich auszeichnet, ist sein Design: eine Sammlung realistischer schwarz-weißer menschlicher Porträts. Die Kunstfertigkeit ist so fein, dass jedes Porträt das Originalfoto mit erstaunlicher Genauigkeit widerspiegelt und selbst kleinste Details von Gesichtsausdrücken, Schatten und Texturen einfängt. Dieses Maß an Realismus verwandelt den Teppich in eine Galerie menschlicher Emotionen und Charaktere und lädt die Betrachter ein, sich mit jedem Gesicht zu verbinden und die Geschichten dahinter zu erahnen.

Das monochrome Thema wird durch eine Farbpalette von 37 Abstufungen verstärkt, von Schneeweiß bis Tiefschwarz. Diese sorgfältige Schattierung verleiht den Porträts Tiefe und Dimension und erzeugt einen lebensechten Effekt, der jede Figur zum Leben erweckt. Das Zusammenspiel von hellen und dunklen Tönen evoziert die zeitlose Eleganz klassischer Schwarz-Weiß-Fotografie und überbrückt die Lücke zwischen traditioneller Handwerkskunst und moderner künstlerischer Ausdrucksform.

Dieser Teppich ist nicht nur eine Darstellung menschlicher Formen; er ist eine nahezu fotografische Abbildung. Jedes Porträt wird mit erstaunlichem Realismus dargestellt und fängt die Nuancen von Gesichtsausdrücken, die Textur der Haut und das subtile Spiel von Licht und Schatten ein.

Ein Vermächtnis aus Tabriz

Tabriz, eine historische Stadt im Nordwesten Irans, ist seit langem ein Zentrum der persischen Teppichproduktion. Bekannt für seine erfahrenen Handwerker und innovativen Designs, hat Tabriz wesentlich zum weltweiten Ruf persischer Teppiche beigetragen. Dieser besondere Teppich ist ein glänzendes Beispiel für das künstlerische Erbe der Stadt und verbindet traditionelle Techniken mit zeitgenössischen Themen, um ein Werk zu schaffen, das sowohl zeitlos als auch avantgardistisch ist.

Die Weber der Stadt lassen sich von ihrem reichen kulturellen Erbe inspirieren und erweitern zugleich die Grenzen dessen, was ein Teppich darstellen kann. Indem sie menschliche Porträts wählen, brechen sie mit den traditionellen floralen und geometrischen Mustern, die typischerweise in persischen Teppichen vorkommen, und bieten eine frische Perspektive, die moderne Kunstliebhaber anspricht.

Ein Traum für Sammler

Für Sammler und Kunstliebhaber ist dieser handgefertigte Wandteppich aus Tabriz eine seltene Entdeckung. Die Kombination aus luxuriösen Materialien, hoher Knotendichte und innovativem Design macht ihn zu einem herausragenden Stück, das jeden Innenraum aufwerten kann. Ob als Blickfang in einer modernen Galerie oder in einem klassischen Zuhause, dieser Teppich wird die Betrachter fesseln und Gespräche anregen.

Der persische handgefertigte Wandteppich aus Tabriz ist mehr als nur ein Teppich; er ist ein Meisterwerk, das Kunst mit Handwerkskunst vereint. Mit seiner Seidenunterlage, dem Wollflor, den filigranen Schwarz-Weiß-Porträts und beeindruckenden 900 KPSI sticht dieser Teppich als einzigartiges und wertvolles Sammlerstück hervor. Seine Entstehung ist ein Zeugnis für die zeitlose Schönheit und kulturelle Bedeutung der persischen Teppichkunst und bietet ein Werk, das über Generationen geschätzt wird.

Stränge aus Wolle, gefärbt in 37 Grautönen.

SINGULARITY

So wie keine zwei Schneeflocken gleich sind, teilen auch keine zwei Menschen exakt dieselben Erfahrungen, Träume oder Talente. Jeder Mensch trägt eine Geschichte, die aus den Fäden von Erfolgen, Herausforderungen und persönlichem Wachstum gewoben ist. Ist es nicht faszinierend, darüber nachzudenken, wie die Feinheiten unseres Lebens ebenso vielfältig sind wie die Muster der Schneeflocken, die vom Himmel fallen? In einer Welt, die oft Konformität betont, wird das Annehmen unserer Einzigartigkeit zu einem kraftvollen Akt der Selbstentdeckung und Selbstverwirklichung.

Die Kunst des Seins: Einzigartigkeit, Sterblichkeit und menschliche Bedürfnisse in einem Persischen Teppich.

Dieser handgefertigte persische Wandteppich zeigt eine ruhige, zugleich nachdenklich stimmende Szene, in der zahlreiche Schneeflocken unterschiedlicher Muster, Farben und Größen über den Vordergrund verteilt sind. Jede Schneeflocke ist exquisit detailliert, keine gleicht der anderen, was die Individualität und Einzigartigkeit jedes Menschen betont.

Zwischen diesen perfekten, intakten Schneeflocken erscheinen einige teilweise geschmolzen oder verblassend, was jene darstellt, die bereits verstorben sind. Diese geschmolzenen Schneeflocken dienen als subtile Erinnerung an die Sterblichkeit, die Vergänglichkeit des Lebens und die unvermeidliche Transformation vom Leben zum Tod. Ihr Auflösen kontrastiert mit den lebendigen Schneeflocken um sie herum und verstärkt die Symbolik der Zerbrechlichkeit des Lebens.

Im Hintergrund erheben sich majestätisch die Stufen von Maslows Pyramide der menschlichen Bedürfnisse und bilden ein strukturiertes, geschichtetes Hintergrundbild. Diese Gegenüberstellung unterstreicht die Verbundenheit von Körper und Geist. Jede Ebene illustriert die menschliche Reise von der grundlegenden Existenzsicherung bis zur Selbstverwirklichung. Sie fügt sich sanft in die Gesamtkomposition ein, ohne die Individualität der Schneeflocken zu beeinträchtigen.

Das Gesamtdesign vermittelt eine kraftvolle Botschaft über die Einzigartigkeit jedes menschlichen Lebens. So wie keine zwei Schneeflocken gleich sind, besitzt auch jeder Mensch eine einzigartige Identität und einen eigenen Weg, geprägt von seinen Erfahrungen und Kämpfen. Die Aufnahme der geschmolzenen Schneeflocken erinnert subtil an die Vergänglichkeit des Lebens und hebt gleichzeitig die Schönheit der Existenz hervor – sowohl individuell als auch kollektiv – im Kontext universeller menschlicher Bedürfnisse und Entwicklung.

Bikas

Entwicklung des Teppichs

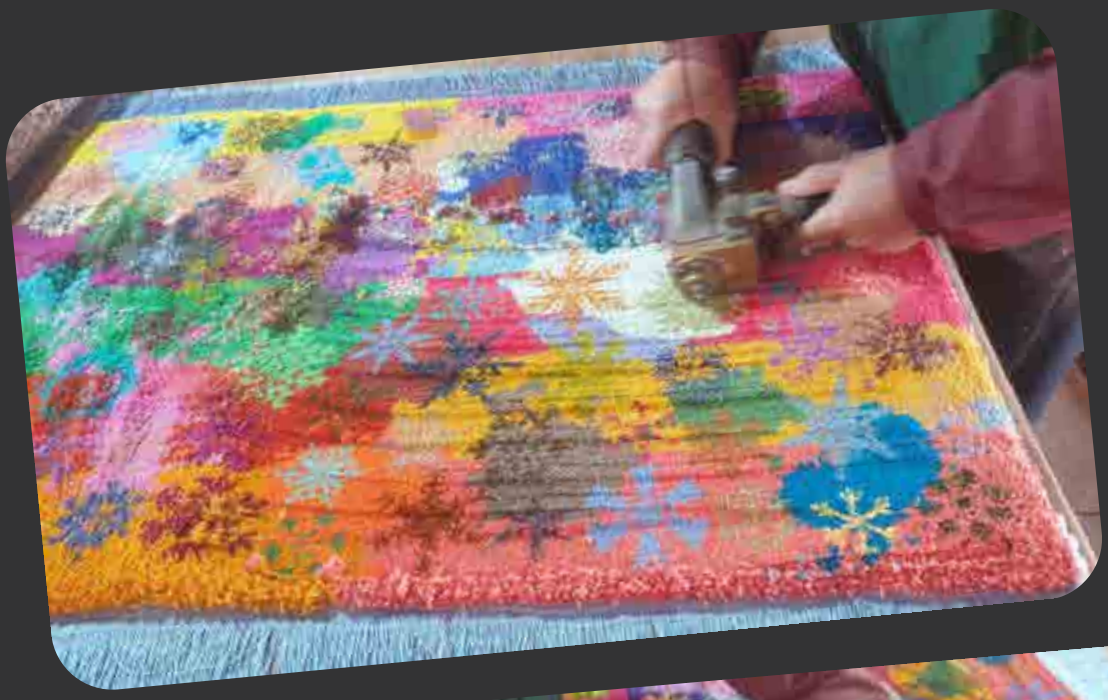

Daniel Bikas Teppiche: Eine neue Grenze für Kooperationen mit Kunstgalerien.

Kunst überschreitet Grenzen, verbindet Disziplinen und schafft neue Erlebnisse. In diesem Geist hat sich Daniel Bikas Teppiche als mehr als nur eine Teppichmarke etabliert – es ist ein Medium, in dem Kunst, Kultur und Handwerkskunst zusammenkommen. Mit ihren einzigartigen, konzeptionellen Designs und handwerklicher Spitzenqualität bietet Daniel Bikas Rugs Kunstgalerien eine außergewöhnliche Gelegenheit, innovative Kooperationen zu erkunden.

Die künstlerische Vision hinter Daniel Bikas Rugs

Daniel Bikas Rugs zeichnet sich dadurch aus, dass tiefgründige Konzepte in jedes Stück eingewoben werden. Jeder Teppich ist eine Manifestation von Ideen rund um Menschlichkeit, Umwelt und andere universelle Themen. Es handelt sich nicht nur um dekorative Objekte, sondern um durchdachte Kunstwerke, die Geschichten erzählen.

Ihre Exklusivität ist ein Markenzeichen – jeder handgefertigte Teppich ist oft ein Unikat oder Teil einer limitierten Auflage. Mit unvergleichlichen persischen Webtechniken gefertigt, repräsentiert jeder Knoten und jedes Garn die Arbeit hochqualifizierter Kunsthandwerker. Über die Ästhetik hinaus sind diese Teppiche auch wertsteigernde Objekte, die

als Familienerbstücke oder langfristige Investitionen geschätzt werden.

Warum Kunstgalerien?

Kunstgalerien dienen als kulturelle Zentren, die Werke kuratieren und präsentieren, die Wahrnehmungen hinterfragen und das Publikum inspirieren. Daniel Bikas Rugs, mit ihrer künstlerischen Tiefe und kulturellen Bedeutung, passen perfekt zu dieser Mission. So können Kunstgalerien und Daniel Bikas Rugs eine symbiotische Partnerschaft eingehen:

1.Ausstellungen und Installationen

Stellen Sie sich eine Galerie vor, die eine Ausstellung rund um Daniel Bikas Rugs zeigt. Diese könnten als Einzelstücke oder als Teil einer immersiven Installation präsentiert werden. Die Erzählungen jedes Teppichs – sei es Umweltbewusstsein, die Reise der Menschheit oder kulturelles Erbe – können durch begleitende Visuals, Texte oder sogar Audioelemente vertieft werden.

2.Kollaborative Kollektionen

Die Geschichte künstlerischer Zusammenarbeit von Daniel Bikas kann erweitert werden, indem zeitgenössische Künstler oder galeriekuratierte Themen einbezogen werden. Eine Co-Branding-Kollek-

tion von Teppichen, die Bikas' Handwerkskunst mit der Vision von galerieassoziierten Künstlern verbindet, würde sowohl Sammler als auch Kunstliebhaber ansprechen.

Workshops und Künstlergespräche

Galerien können Workshops oder Vorträge veranstalten, die von den Kunsthandwerkern hinter Daniel Bikas Rugs geleitet werden. Diese Veranstaltungen geben Einblicke in den sorgfältigen Teppichherstellungsprozess, die kulturellen Wurzeln der persischen Handwerkskunst und die Geschichten hinter jedem Design, wodurch das Publikum ein tieferes Verständnis gewinnt.

4.Nachhaltige Luxuspräsentationen

Angesichts des zunehmenden Interesses an Nachhaltigkeit können Kunstgalerien mit Daniel Bikas zusammenarbeiten, um Präsentationen zu schaffen, die das Umweltbewusstsein in ihren Designs hervorheben. Die Betonung dieser Teppiche als umweltfreundliche Luxusobjekte spricht ein Publikum an, das ethische und nachhaltige Kunst schätzt.

5.Interaktive Räume

Daniel Bikas Rugs können Galerieräume in interaktive Kunsterlebnisse verwandeln. Besucher können auf den Teppichen gehen, sie berühren oder sogar mit ihnen interagieren, wodurch die Kluft zwischen traditionellen „Nicht berühren"-Galerieausstellungen und der haptischen Faszination dieser Meisterwerke überbrückt wird.

6.Erbstück- und Traditions-Events

Galerien können Daniel Bikas Rugs als Erbstücke bei Veranstaltungen positionieren, die sich um Erbe und Storytelling drehen. Die Hervorhebung des Erbstückwertes dieser Teppiche spricht Besucher an, die Kunst als Mittel zur Bewahrung von Geschichte und Kultur sehen.

Die Brücke zwischen Kunst und Funktionalität

Was Daniel Bikas Rugs für Galerien besonders interessant macht, ist ihre doppelte Identität als funktionale Gegenstände und künstlerische Statements. Sie sind Gesprächsanreger und verleihen jedem Raum Tiefe und Persönlichkeit. Mit komplexen Designs, lebendigen Farben und der Garantie langlebiger Qualität verbinden sie

Schönheit und Nutzen nahtlos.

Die Zukunft des kunstvollen Wohnens

Während die Grenzen zwischen Kunst und Alltagsleben verschwimmen, bietet Daniel Bikas Rugs Kunstgalerien die Möglichkeit, ihren Einfluss zu erweitern. Durch Ausstellungen, Kooperationen und Storytelling können diese Teppiche die Wahrnehmung von funktionaler Kunst neu definieren.

Daniel Bikas Rugs ist mehr als eine Marke; es ist eine Bewegung, die Kunst näher ans Leben bringt. Gemeinsam mit Kunstgalerien kann ein Erlebnis geschaffen werden, das tief berührt, das Publikum inspiriert und die dauerhafte Schönheit von Kunst und Handwerk feiert.

Tango of Love

Wenn man mit jemandem tanzt, der einem wichtig ist, entsteht eine ganz besondere Nähe. Die körperliche Berührung, der Blickkontakt, die gemeinsamen Bewegungen – all das schafft eine starke Verbindung zwischen zwei Menschen. Tanzen erfordert Vertrauen, Kommunikation und Zusammenarbeit, alles wesentliche Elemente einer romantischen Beziehung. Die Schönheit des Tanzens liegt in seiner Fähigkeit, einen Raum zu schaffen, in dem zwei Personen sich frei ausdrücken können, Hemmungen loslassen und auf einer tieferen Ebene verbinden. Es geht nicht nur um die Schritte; es geht um die emotionale Verbindung, die beim Drehen über das Parkett erblüht.

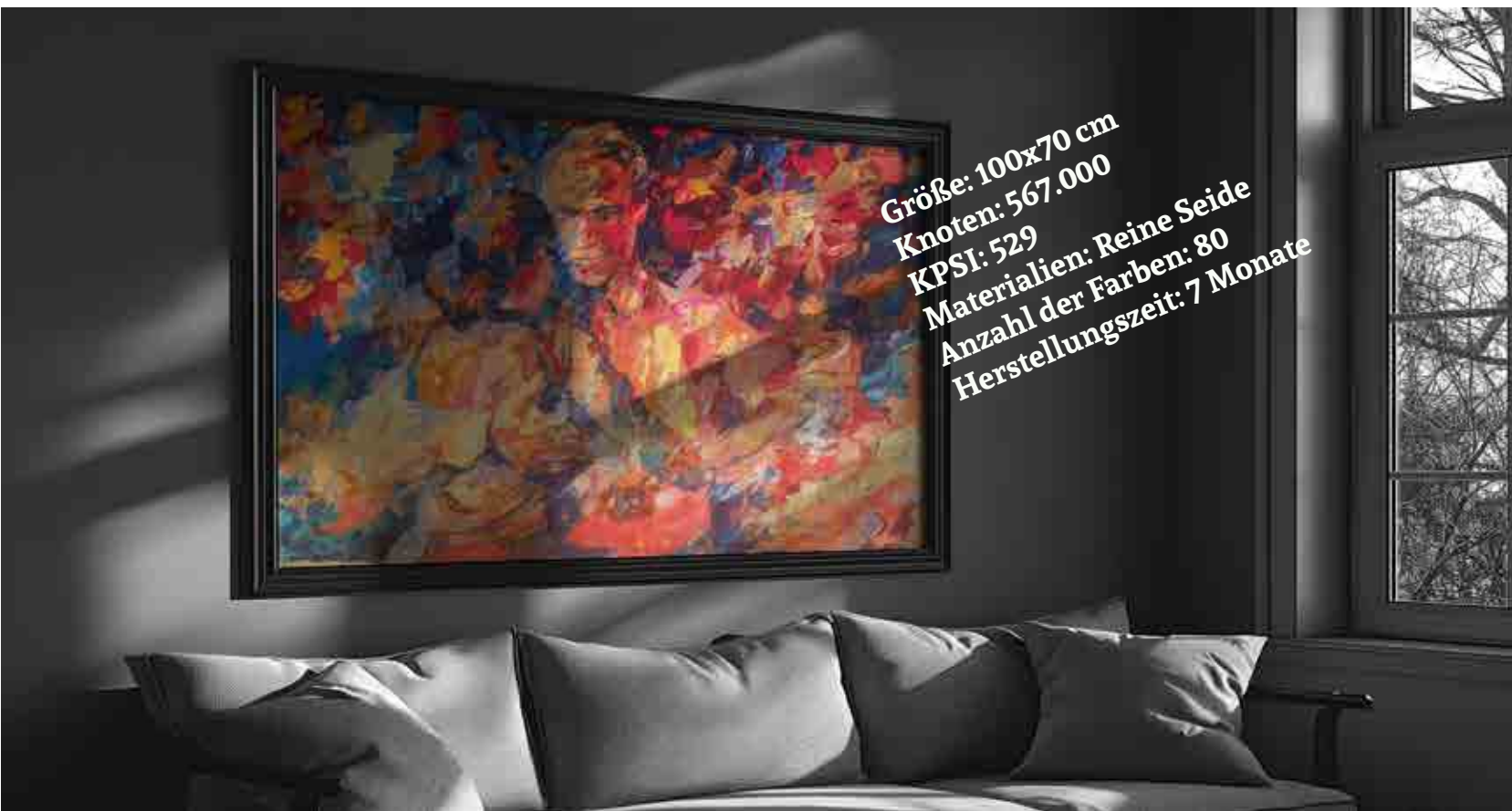

Wenn Pinselstriche zu Knoten werden: Die Schnittstelle zwischen Afremovs Kunst und persischem Weben.

Stellen Sie sich einen persischen Seidenwandteppich vor, der die lebendige Energie und die romantische Atmosphäre von Leonid Afremovs ikonischem Gemälde „Sweet Tango of Lovers“ einfängt. Dieses exquisite Werk wäre ein Zeugnis sowohl der Kunstfertigkeit Afremovs als auch der geschickten persischen Weber.

Das Design des Teppichs wäre eine getreue Wiedergabe von Afremovs impressionistischem Stil, geprägt von kräftigen Farben, dicken Pinselstrichen und einem Gefühl von Bewegung. Die Liebenden, dargestellt in einer leidenschaftlichen Umarmung, würden den zentralen Fokus bilden, ihre Figuren in filigranen Seidenmustern umgesetzt.
Der Hintergrund, gefüllt mit wirbelnden Farben und abstrakten Formen, würde eine dynamische und fesselnde Kulisse schaffen.

Der Einsatz von Seide würde den Teppich auf ein luxuriöses Niveau heben. Sein schimmernder Glanz und die weiche Textur würden die lebendigen Farben betonen und einen Hauch von Opulenz hinzufügen. Persische Weber, bekannt für ihre Meisterschaft in der Seidenverarbeitung, würden eine Vielzahl von Techniken einsetzen, um komplexe Muster und Texturen zu erzeugen, wie Florweberei, Knotung und Brokat.

Die Gesamtwirkung des Teppichs wäre von Wärme, Leidenschaft und Eleganz geprägt. Er würde in jedem Raum als atemberaubender Blickfang dienen und einen Hauch von Raffinesse und künstlerischem Flair hinzufügen. Die Kombination aus Afremovs expressivem Stil und der exquisiten Handwerkskunst des persischen Seidenwebens würde ein wahrhaft einzigartiges und unvergessliches Kunstwerk schaffen.

BIKAS 202

Entwicklung des Teppichs

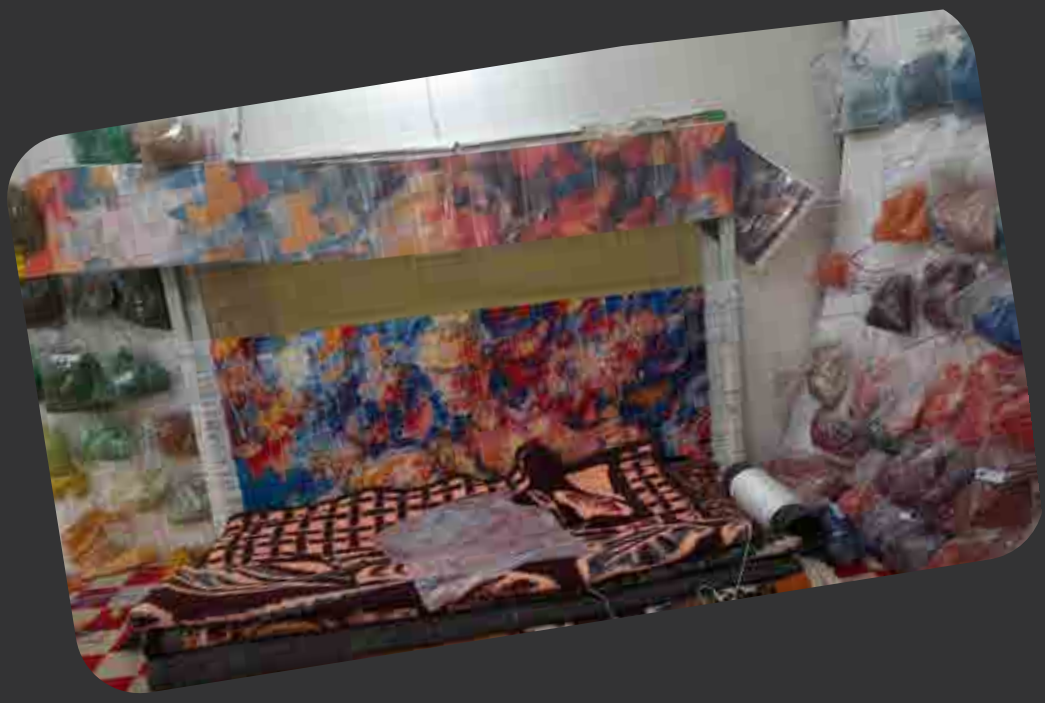

Echos der Vergangenheit: Meisterwerke wiederbelebt in luxuriösen Webkünsten.

In jeder Epoche übersteigt große Kunst ihr Medium. Ein Gemälde spricht lange nach dem Trocknen seiner Pinselstriche weiter — über Jahrhunderte, Kulturen und Kontexte hinweg. In dieser Kollektion fragen wir: Was wäre, wenn diese Stimmen durch die zeitlose Sprache der persischen Webkunst wieder zum Leben erweckt würden?

Indem wir die Werke vergangener Maler in feine handgeknüpfte Wandteppiche übersetzen, bewahren wir nicht nur ihr Erbe — wir interpretieren es neu. Diese Teppiche sind keine Kopien; sie sind Dialoge. Jeder Faden ist eine Neuinterpretation, jeder Knoten ein Spiegelbild — wo visuelle Kunst zu taktiler Erzählung wird und stillstehende Bilder durch Dimension Tiefe gewinnen.

Diese Verschmelzung von westlicher Kunstgeschichte mit östlichem Handwerk ist mehr als eine ästhetische Entscheidung. Sie ist eine kulturelle und philosophische Geste — eine, die Tradition ehrt und zugleich die Grenzen dessen verschiebt, was textile Kunst sein kann. Das Ergebnis ist eine Kollektion, die sowohl Hommage als auch Weiterentwicklung ist, ehrfürchtig und zugleich radikal.

Hier wird der Webstuhl zu einer neuen Art Leinwand. Und die Vergangenheit, in Fasern neu gedacht, beginnt wieder zu sprechen — nicht so, wie sie einst war, sondern so, wie es jetzt nötig ist.
Stellen Sie sich vor, die Schönheit und Meisterschaft historischer Gemälde wären in einen luxuriösen persischen Teppich gewebt.

Hier sind 10 überzeugende Gründe, warum die Nutzung von Kunstwerken vergangener Maler als Inspiration für

persische Wandteppiche ein außergewöhnliches Konzept ist:

1.Zeitlose Schönheit und beständige Anziehungskraft:

Meisterwerke der Vergangenheit haben aus gutem Grund die Zeit überdauert. Ihre ästhetischen Prinzipien, Kompositionen und Farbpaletten besitzen eine inhärente Schönheit, die Trends übersteigt, und sorgen dafür, dass Ihr Teppich über Generationen hinweg faszinierend bleibt.

2.Einzigartige Kunst, die Gespräche anregt:

Vergessen Sie Massenware-Wanddekoration. Ein Teppich, inspiriert von einem berühmten Gemälde, bietet unvergleichliche Originalität. Er ist ein Statement-Stück, das unweigerlich Neugier und spannende Gespräche unter Ihren Gästen weckt.

3.Kunstgeschichte zum Leben erwecken:

Stellen Sie sich vor, Sie besitzen eine greifbare Interpretation eines geliebten Kunstwerks. Dies ermöglicht eine tiefere Verbindung zur Kunstgeschichte und lässt Sie die Nuancen von Pinselstrichen und künstlerischer Vision in einem völlig neuen Medium erleben.

4.Innenarchitektur aufwerten:

Ein feiner persischer Teppich, bekannt für seine filigrane Handwerkskunst und luxuriösen Materialien, kombiniert mit der Raffinesse eines klassischen Gemäldes, kann das Ambiente jedes Raumes sofort aufwerten und einen Hauch von Eleganz und kulturellem Reichtum hinzufügen.

5.Künstlerisches Erbe bewahren und neu interpretieren:

Dieser Ansatz bietet eine einzigartige Möglichkeit, künstlerisches Erbe zu ehren und neu zu interpretieren. Durch die Übersetzung eines Gemäldes in die Kunst des Teppichwebens entsteht ein neuer Dialog zwischen verschiedenen künstlerischen Traditionen.

6.Außergewöhnliche Detailgenauigkeit und Handwerkskunst:

Persische Teppiche sind berühmt für ihre akribischen Details und das Können der Weber.

Die Nuancen eines Gemäldes in die filigranen Knoten eines Teppichs zu übertragen, erfordert außergewöhnliche Kunstfertigkeit und ergibt ein wahrhaft bemerkenswertes Handwerksstück.

7.Tiefe und Textur an Wänden:

Im Gegensatz zu flachen Drucken bringt ein gewebter Teppich eine taktile Dimension in die Wanddekoration. Die Textur von Wolle oder Seide verleiht Tiefe und visuelles Interesse und schafft ein reichhaltigeres Sinneserlebnis.

8.Persönliche Verbindung zur Kunst:

Die Wahl eines Gemäldes, das auf persönlicher Ebene resoniert, ermöglicht es, diese Verbindung auf einzigartige und bedeutungsvolle Weise in Ihren Wohnraum zu bringen. Es spiegelt Ihren individuellen Geschmack und Ihre Wertschätzung für Kunst wider.

9.Ein Erbstück mit potenziellem Wert:

Feine persische Teppiche gelten oft als Erbstücke, deren Wert mit der Zeit steigt. Ein einzigartiges Stück, inspiriert von einem bedeutenden Kunstwerk, könnte zukünftig noch größeren kulturellen und materiellen Wert besitzen.

10.Verschmelzung zweier antiker Kunstformen:

Die reiche Geschichte des persischen Teppichwebens mit dem bleibenden Erbe der Malerei zu verbinden, schafft eine kraftvolle Synergie. Es ist eine Feier zweier alter und hochgeschätzter Kunstformen, die zusammen etwas wahrhaft Außergewöhnliches erschaffen.

HENRYK SIEMIRADZKI

JACQUES-LOUIS DAVID

Symbolism

Haben Sie jemals ein Symbol betrachtet und sich über die Tiefe seiner Bedeutung gewundert? Symbole sind nicht nur zufällige Zeichnungen oder Formen; sie sind kraftvolle Darstellungen von Konzepten, Überzeugungen und Kulturen, die die Zeit überdauert haben. Symbole sprechen eine universelle Sprache und überwinden kulturelle und sprachliche Barrieren, um tiefgründige Wahrheiten über das menschliche Erleben zu vermitteln.

Bikas2023

Eine visuelle Meditation: Was uns dieser Wandteppich über Leben, Symbole und Verbundenheit lehrt.

Dieser handgefertigte persische Wandteppich ist ein faszinierendes Geflecht aus komplexen Symbolen und Formen, die jeweils mit Präzision und Bedacht gewebt wurden. Im Vordergrund sind verschiedene Symbole und geometrische Formen unterschiedlicher Größe über die Oberfläche verteilt. Einige sind sofort erkennbar – das Yin-Yang, die Lotusblume, der Baum des Lebens. Andere sind rätselhafter, vielleicht alte Glyphen oder esoterische Symbole, die auf verborgenes Wissen hinweisen. Diese Elemente, in Größe und Ausrichtung variierend, überlappen teilweise und schaffen ein dynamisches Zusammenspiel von Form und Bedeutung. Die Symbole verweben sich miteinander und erzeugen eine dynamische, mehrschichtige Komposition, die den Betrachter tiefer in ihre Komplexität zieht.

Der Hintergrund ist ein lebendiges Geflecht der Stufen von Maslows Bedürfnispyramide, das die grundlegenden Bedürfnisse und Motivationen symbolisiert, die uns antreiben.

Die Botschaft des Teppichs ist eine der Transzendenz. Jedes Symbol, egal wie vertraut oder obskur, trägt eine tiefgründige Bedeutung. Sie repräsentieren unterschiedliche Aspekte der menschlichen Erfahrung – Liebe, Weisheit, Macht, Spiritualität und mehr. Während diese Symbole interagieren und sich überlappen, deuten sie auf die Verbundenheit dieser Elemente und ihre Rolle auf unserem Weg zur Selbstverwirklichung hin.

Der Teppich lädt uns ein, die tiefere Bedeutung dieser Symbole zu reflektieren und ihr Potenzial, uns zu einem erfüllteren Leben zu führen, zu erkennen. Er ist eine visuelle Meditation über die menschliche Existenz, eine Erinnerung daran, dass unsere Suche nach Sinn nicht nur ein einsames Streben ist, sondern eine gemeinsame Reise mit unzähligen anderen, die die Geheimnisse des Daseins verstehen wollten.

Entwicklung des Teppichs

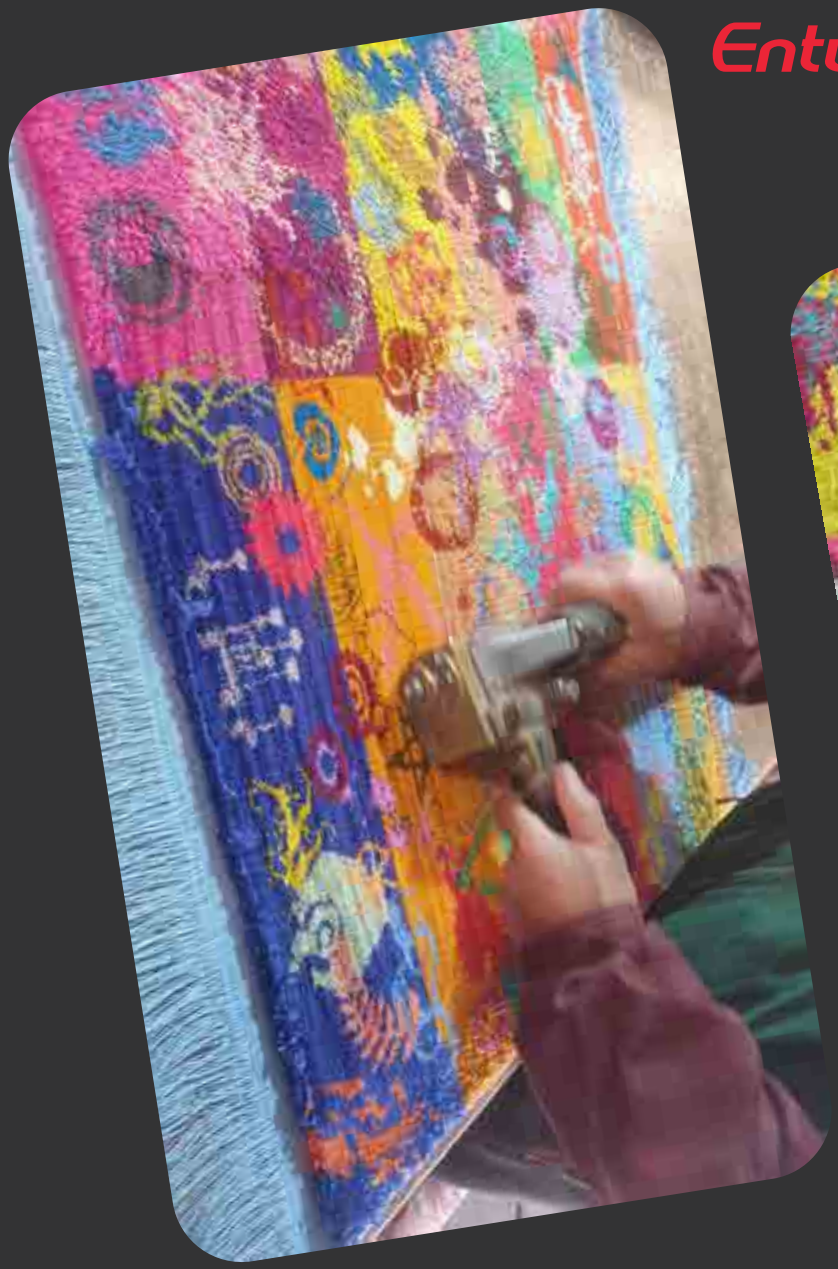

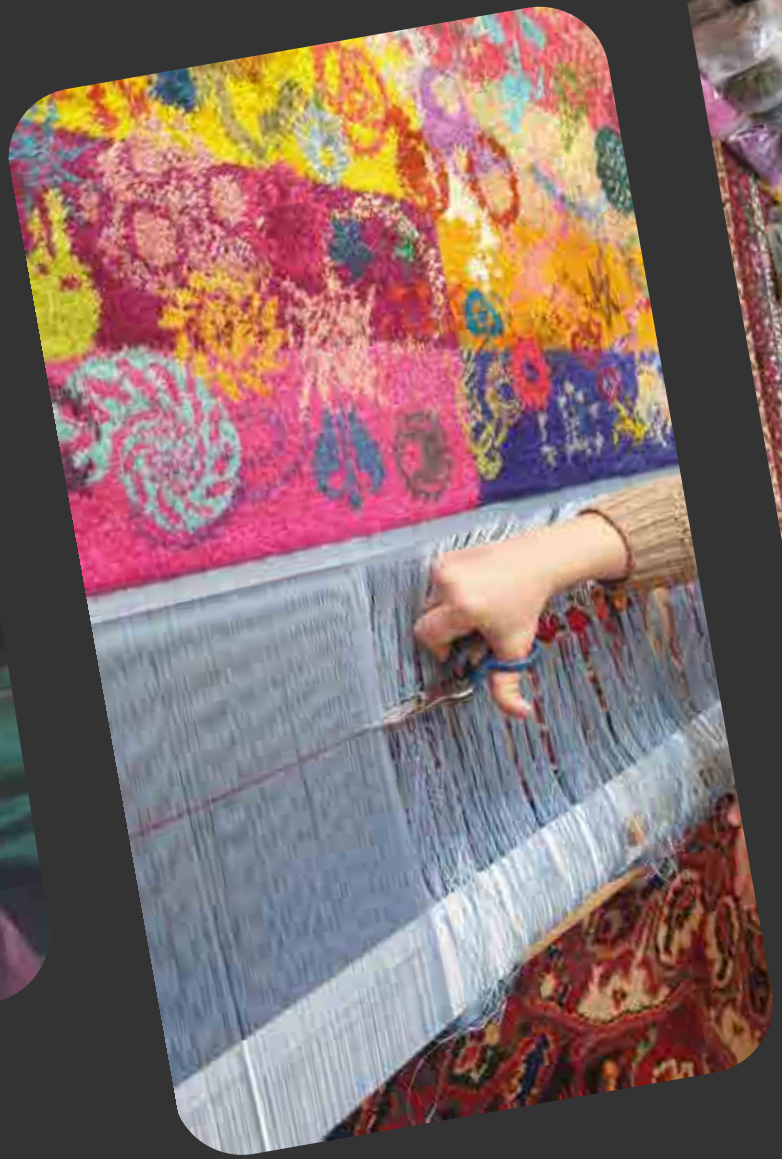

Bikas2013

Bikas2013

Kunst als Medium für philosophische Erkundung: Ideen gestalten, nicht nur Objekte.

Das Studium der Philosophie beeinflusst meine Designs. Philosophie bereichert den Prozess der Gestaltung künstlerischer Meisterwerke tiefgehend, indem sie einen Rahmen für kritisches Denken, Sinnstiftung und kreative Ausdrucksformen bietet. Hier sind 15 Wege, wie Philosophie meine Designs stärken kann:

1.Verständnis von Ästhetik.

Philosophie bietet Einblicke in die Ästhetik und hilft mir, die Natur der Schönheit und ihre Wirkung auf menschliche Emotionen zu erforschen. Dieses Verständnis ermöglicht die Schaffung von Werken, die tief beim Publikum resonieren.

2.Klarheit des Zwecks.

Philosophie regt dazu an, das „Warum“ hinter einem Design zu hinterfragen. Diese Selbstreflexion fördert Zielgerichtetheit und stellt sicher, dass jedes Element einem Zweck dient – sei es funktional, emotional oder symbolisch.

3.Auseinandersetzung mit Ethik.

Ethik in der Philosophie bietet Werkzeuge, um die Auswirkungen von Design auf Gesellschaft und Individuen zu bewerten. So kann ich verantwortungsvoll gestalten, unter Berücksichtigung von Nachhaltigkeit, Inklusivität und kultureller Sensibilität.

4.Erkundung von Metaphern und Symbolik.

Philosophie hilft mir, Metaphern und Symbole zu entdecken und zu verwenden, um abstrakte Ideen zu vermitteln, Designs mit Bedeutungsschichten zu versehen und tiefere Auseinandersetzung zu fördern.

5.Offenheit für multiple Perspektiven.

Philosophie schult den Geist, unterschiedliche Standpunkte zu berücksichtigen. Diese Offenheit bereichert den Designprozess, indem sie vielfältige Einflüsse einbezieht und universell ansprechende Werke schafft.

6.Balance von Form und Funktion.

Philosophie beschäftigt sich oft mit Dualitäten wie Geist und Körper oder Vernunft und Emotion. Ebenso hilft sie mir, Ästhetik (Form) und Praktikabilität (Funktion) in meiner Arbeit auszubalancieren.

7.Einbeziehung existenzieller Themen.

Themen wie Identität, Zweck und Vergänglichkeit stehen im Zentrum der Philosophie. Ihre Integration in das Design schafft Verbindung zu menschlichen Erfahrungen und macht Kunst nachvollziehbarer und eindrucksvoller.

8.Förderung von Innovation durch Infragestellung von Normen.

Philosophie stellt konventionelles Denken in Frage, inspiriert dazu, Grenzen zu überschreiten und neue Möglichkeiten zu erdenken. Dies treibt Innovation und Kreativität an.

9.Stärkung kritischer Denkfähigkeiten.

Philosophie schärft meine analytischen Fähigkeiten, hilft mir, meine Arbeit zu bewerten und Konzepte mit Präzision und Tiefe zu verfeinern.

10.Schaffung zeitloser Designs.

Durch die Auseinandersetzung mit philosophischen Konzepten wie Universalität und Zeitlosigkeit kann ich Werke erschaffen, die Trends überdauern und über Generationen hinweg relevant bleiben.

11.Interdisziplinäres Denken.

Philosophie fördert interdisziplinäres Denken, sodass ich Inspiration aus verschiedenen Bereichen wie Wissenschaft, Kunst und Literatur ziehen kann.

12. Gesellschaftlicher Kommentar.

Philosophisches Denken kann Designern helfen, ihre Werke zu nutzen, um soziale und politische Themen anzusprechen und Kunst zu schaffen, die Veränderungen inspiriert.

13.Narrative Entwicklung.

Philosophische Themen und Narrative können die Geschichten hinter meinen Designs inspirieren und gestalten, wodurch die Arbeit einen überzeugenden Kontext und Tiefe erhält.

14.Logische Struktur.

Die logische Strenge der Philosophie kann mir helfen, Designs zu schaffen, die kohärent, gut strukturiert und in der Lage sind, die beabsichtigte Botschaft effektiv zu vermitteln.

15.Philosophischer Dialog.

Die Auseinandersetzung mit philosophischen Dialogen fördert Zusammenarbeit und Diskussion, wodurch ich meine Designs durch konstruktives Feedback verfeinern und verbessern kann.

Im Wesentlichen bietet Philosophie einen tiefen Brunnen an Ideen, Methoden und Inspirationen, der Design von bloßem Handwerk zu einem tiefgründigen Akt der Kommunikation und Reflexion transformiert.

ENIGMA OF REALITY

Während wir bestrebt sind, die Geheimnisse der Realität zu entschlüsseln, stoßen wir an jeder Ecke auf Hindernisse. Ob es die Grenzen unserer Wahrnehmung, die Vorurteile, die unser Verständnis färben, oder die schiere Unermesslichkeit des Unbekannten sind – die Wahrheit über die Realität zu finden, ist keine leichte Aufgabe. Auf unserer Suche nach Erkenntnis ringen wir mit philosophischen Rätseln und wissenschaftlichen Paradoxien und suchen Antworten, die scheinbar immer gerade außerhalb unserer Reichweite tanzen. Doch vielleicht ist es gerade im Streben selbst, in den Fragen, die wir stellen, und den Hindernissen, die wir überwinden, dass wir dem Kern der Realität ein Stück näherkommen.

Bibi 2023

Jenseits der Oberfläche sehen: Die subtile Kunst, die „Reality“ in einem Teppich zu entdecken.

Stellen Sie sich einen persischen Wandteppich vor, ein lebendiges Gewebe aus komplizierten geometrischen Formen. Der Hintergrund ist ein Kaleidoskop aus Farben, jede Form nahtlos miteinander verbunden, um ein komplexes, aber harmonisches Muster zu bilden. Auf den ersten Blick ist es ein faszinierendes Kunstwerk, ein visuelles Fest für die Augen.

Doch in diesem filigranen Design verbirgt sich eine tiefere Botschaft. Beim genaueren Hinsehen erscheint ein Wort, subtil in den Stoff des Teppichs eingewebt: „REALITÄT“. Es ist nicht sofort erkennbar und erfordert sorgfältige Beobachtung sowie ein wenig Ausdauer, um es zu entdecken.

Dieses verborgene Wort symbolisiert den Lebensweg, die Hindernisse, denen wir begegnen, und die Bedeutung unerschütterlicher Entschlossenheit bei der Suche nach der Wahrheit. Die Botschaft des Teppichs ist klar: Um die Realität zu finden, müssen wir Herausforderungen meistern, Widrigkeiten standhalten und den Fokus auf das ultimative Ziel bewahren.

Der Wandteppich dient als ständige Erinnerung daran, dass der Weg zum Verständnis der wahren Natur des Daseins nicht immer geradlinig ist. Er erfordert Geduld, Widerstandskraft und die Bereitschaft, über die Oberfläche hinauszugehen. Wie das verborgene Wort im Teppich mag die Wahrheit schwer fassbar sein, doch mit Beharrlichkeit kann sie offenbar werden.

Bikas

Entwicklung des Teppichs

Die Kunst der Diplomatie: Warum Persische Feinhaare-Hal rugs ideale Geschenke zwischen Ländern sind.

In diplomatischen Traditionen hat der Austausch von Geschenken eine bedeutende symbolische Rolle, da er den Geist gegenseitigen Respekts und den Wunsch nach dauerhafter Zusammenarbeit widerspiegelt. Ein persischer Feinhakenteppich, bekannt für seine außergewöhnliche Handwerkskunst und kulturelle Tiefe, stellt eine ideale Verkörperung solcher Werte dar. Zwischen zwei Nationen überreicht, übersteigt er den materiellen Wert und verkörpert Jahrhunderte künstlerischer Exzellenz, kulturellen Erbes und die universelle Sprache der Schönheit. Als diplomatisches Geschenk dient er nicht nur als Geste des guten Willens, sondern auch als bleibendes Zeugnis für die Stärke und Kontinuität bilateraler Beziehungen.
Hier ist eine überzeugende Liste von 10 Gründen, warum ein persischer Feinhakenteppich ein ideales Geschenk für kulturelle Diplomatie zwischen zwei Ländern ist:

1.Symbol gemeinsamen Erbes und Zivilisation

Persische Teppiche verkörpern Tausende von Jahren künstlerischer Tradition und verbinden alte Handwerkskunst mit moderner Wertschätzung — sie bilden damit eine perfekte Brücke zwischen verschiedenen Kulturen.

2.Darstellung zeitloser Werte

Geduld, Handwerkskunst und Schönheit — zentrale Werte der persischen Teppichherstellung — spiegeln auch die Werte wider,

die für dauerhafte diplomatische Beziehungen notwendig sind: Respekt, Ausdauer und Zusammenarbeit.

3.Universell anerkannte Schönheit

Persische Feinteppiche werden weltweit bewundert, über Sprach- und politische Grenzen hinweg — so wird das Geschenk von jedem Land aufrichtig geschätzt.

4.Unpolitisch, rein kulturell

Ein Teppich trägt keine direkte politische Botschaft und vermeidet Kontroversen. Er fördert Soft Power, indem er Menschlichkeit, Kultur und gemeinsame Wertschätzung für Schönheit betont.

5.Einzigartig und handgefertigt

Jeder Teppich ist ein Unikat. Etwas Handgemachtes zu schenken zeigt tiefen Respekt, Absicht und die Darbietung von Einzigartigem — weit bedeutungsvoller als Massenprodukte.

6.Langlebig und wertvoll

Im Gegensatz zu vielen diplomatischen Geschenken, die mit der Zeit verblassen (Blumen, Verbrauchsgüter, Technikartikel), hält ein persischer Feinteppich über Generationen hinweg und symbolisiert eine dauerhafte Freundschaft.

7.Raum für individuelle Symbolik

Das Design des Teppichs kann bedeutungsvolle Motive beider Länder integrieren und so die Einheit und gemeinsame Bestrebungen feiern.

8.Förderung friedlichen kulturellen Austauschs

Ein Teppich ist ein friedliches Objekt — ein Textil aus Kunst und Tradition — das Dialog statt Dominanz symbolisiert. Er regt kulturelle Neugier und Respekt an.

9.Darstellung hoher kultureller Raffinesse

Durch das Verschenken eines persischen Feinteppichs positioniert sich ein Land als kultiviert, traditionsbewusst und kulturell reich — was sein internationales Image stärkt.

10.Schaffung emotionaler Bindung

Kunst spricht das Herz an. Die Schönheit, Wärme und Geschichte eines Teppichs erzeugen eine emotionale Verbindung, mildern diplomatische Spannungen und fördern guten Willen.

USA – FRANKREICH Ikonische Monumente Design.

Den Geist Indiens in persische Seide weben.

Kunst ist ein Gefäß, durch das Zivilisationen über die Zeit hinweg sprechen, und wenn sich zwei alte Traditionen miteinander verweben, entsteht eine neue kulturelle Erzählung. Dieses Projekt untersucht die Verschmelzung indischer Malstile – jeder verwurzelt in tiefer Spiritualität, Mythologie und regionaler Identität – mit der unvergleichlichen Handwerkskunst persischer feiner Seidenwandteppiche. Indem wir die visuelle Sprache indischer Kunstformen wie Madhubani, Pattachitra, Miniaturmalerei, Warli und Kalamkari in das Medium persischer Seidenweberei übertragen, wollen wir ihre Geschichten bewahren, neu interpretieren und zu bleibenden textilen Meisterwerken erheben.

Diese interkulturelle Synthese feiert nicht nur das künstlerische Erbe Indiens, sondern haucht auch der persischen Teppichtradition neues Leben ein, indem sie sie von rein dekorativen Objekten in eine Leinwand globalen künstlerischen Dialogs verwandelt. Jeder Teppich wird zu einem Gewebe aus Zeit, Symbolik und Seele – handgewebt mit der Finesse persischer Techniken und dem visuellen Reichtum indischer Ästhetik. Dies ist nicht bloß Design; es ist Diplomatie durch Kunst, eine Form der Soft Power, die zwei Kulturen durch Faden, Farbe und zeitlose Vorstellungskraft miteinander verbindet.

Benin-Kunst

Benin-Kunst bezieht sich auf die hochentwickelte und renommierte künstlerische Tradition des Königreichs Benin, das sich im heutigen Süden Nigerias befindet. Sie blühte ab dem 13. Jahrhundert auf, besonders zwischen dem 15. und 17. Jahrhundert, und ist berühmt für ihre exquisite Handwerkskunst und reiche kulturelle Symbolik. Die Kunstwerke wurden hauptsächlich geschaffen, um den Oba (König) und die Geschichte des Königreichs zu verherrlichen.

Hauptmerkmale:

Materialien und Techniken: **Benin-Künstler sind vor allem für ihre Bronzeplatten und Skulpturen bekannt, die mit der Wachsausschmelztechnik hergestellt werden, sowie für Elfenbeinschnitzereien, Holzskulpturen und Terrakotta. Die Bronzen zeichnen sich oft durch unglaubliche Detailgenauigkeit und Finesse aus.**

Königliche und religiöse Themen: **Die Kunst konzentriert sich weitgehend auf das Leben am königlichen Hof, zeigt Obas, Krieger, Adlige, Tiere und wichtige historische Ereignisse. Viele Werke feiern die Macht und die göttliche Autorität des Königs.**

Symbolische Motive: Die Ikonographie umfasst Leoparden (Symbole von Stärke und Königsherrschaft), portugiesische Figuren (die frühen Kontakt mit Europäern widerspiegeln), Korallenperlen und aufwändige Insignien, alle reich an symbolischer Bedeutung.

Reliefplatten: Die berühmten Benin-Bronzen umfassen rechteckige Platten, die die Wände des königlichen Palastes schmückten und Geschichten von Eroberung, Diplomatie und Mythologie erzählten.

Stilisierter Naturalismus: Die Figuren sind realistisch, aber stilisiert, mit detaillierter Ausarbeitung von Gesichtszügen, Kleidung und Accessoires, wobei Status und Identität betont werden.

KULTURELLE BEDEUTUNG:

Benin-Kunst verkörpert die Geschichte, Spiritualität und politische Macht des Königreichs Benin. Sie spielte eine entscheidende Rolle bei königlichen Ritualen und der Legitimation der Herrschaft des Oba. Trotz der Plünderung vieler Artefakte während der britischen Strafexpedition von 1897 bleibt Benin-Kunst ein Symbol afrikanischer künstlerischer Genialität und kulturellen Erbes und inspiriert zeitgenössische Künstler weltweit.

Aztekische Kunst

Aztekische Kunst bezieht sich auf die visuelle und materielle Kultur der Azteken-Zivilisation, die vom 14. bis zum frühen 16. Jahrhundert in Zentralmexiko florierte. Tief symbolisch und spirituell aufgeladen, erfüllte die Aztekische Kunst religiöse, politische und soziale Zwecke und verband Mythologie, Natur und Kosmologie zu einer kraftvollen visuellen Sprache.

Hauptmerkmale:

Symbolische Bildsprache: **Aztekische Kunst ist reich an mythologischen und kosmologischen Symbolen. Gottheiten, Himmelskörper und Elemente der Natur (wie Schlangen, Adler und Jaguare) werden häufig dargestellt, oft in komplexen, mehrschichtigen Kompositionen.**

Stilisierte Formen: **Figuren sind geometrisch und abstrahiert, oft mit übertriebenen Merkmalen, aufwendigen Kopfschmuckstücken und detaillierten Kostümen, die Götter, Krieger oder Adel repräsentieren.**

Materialien und Medien: Aztekische Kunst umfasste Steinskulpturen, Kodizes (bemalte Manuskripte), Keramik, Federarbeiten, Mosaike aus Gold und Türkis sowie Wandgemälde – jedes Medium spiegelte die handwerkliche Spitzenleistung der Elite wider.

Farbe und Muster: Helle, kontrastreiche Farben wurden symbolisch eingesetzt und auf Wandgemälden, Kodizes und Skulpturen angewendet. Muster waren wiederholend und symmetrisch, oft zur Darstellung von Dualitäten (Leben/Tod, Himmel/Erde).

Rituelle Funktion: Die meisten aztekischen Kunstwerke hatten eine religiöse oder zeremonielle Funktion – von Masken und Statuen für Tempel bis zu Ritualmessern und Zeremonialkostümen.

KULTURELLE BEDEUTUNG:

Aztekische Kunst war ein visueller Ausdruck kosmischer Ordnung, politischer Macht und religiösen Glaubens. Sie ehrte die Götter, stärkte die Autorität der Herrscher und strukturierte den Alltag anhand heiliger Kalender und Rituale. Trotz der spanischen Eroberung lebt ihr Erbe in der mexikanischen Kultur weiter und inspiriert weiterhin zeitgenössische Künstler und Designer durch ihre kühnen Formen, spirituelle Intensität und kulturelle Tiefe.

Hopi-Kunst

Hopi-Kunst ist die traditionelle Kunst der Hopi, einem indianischen Volk aus Nordost-Arizona. Tief verwurzelt in ihren spirituellen Überzeugungen und kulturellen Praktiken, drückt die Hopi-Kunst die Verbindung des Stammes zur Natur, zu Zeremonien und zu den Geschichten der Vorfahren aus.

HAUPTMERKMALE:

Symbolische Motive: Hopi-Kunst zeigt häufig Katsinas (spirituelle Wesen), Mais, Tiere und Naturelemente, die Fruchtbarkeit, Lebenszyklen und Harmonie mit der Umwelt symbolisieren.

Keramik: Hopi-Keramik ist für ihre feine Handwerkskunst bekannt, mit geometrischen Mustern, stilisierten Figuren und symbolischen Designs, die in natürlichen Erdtönen wie Schwarz, Rot und Weiß bemalt sind.

Katsina-Puppen:
Holzschnitzfiguren, die Katsina-Geister darstellen und verwendet werden, um Kindern religiöse Überzeugungen und kulturelle Werte zu vermitteln.

Textilien und Weberei:
Hopi-Textilien enthalten oft symbolische Muster und natürliche Farbstoffe.

Sandmalerei: Eine heilige Kunstform, die in Heilungszeremonien verwendet wird und komplexe, temporäre Designs aus farbigem Sand schafft.

KULTURELLE BEDEUTUNG:

Hopi-Kunst ist untrennbar mit ihrem spirituellen Leben und ihren Ritualen verbunden. Sie dient als Medium zur Weitergabe von kulturellem Wissen, religiösen Geschichten und Respekt vor der natürlichen Welt. Über Generationen weitergegeben, gedeiht die Hopi-Kunst weiterhin und verbindet Tradition mit zeitgenössischer Kreativität.

Haida-Kunst

Haida-Kunst ist die traditionelle bildende Kunst des Haida-Volkes, einer indigenen Gruppe von der Pazifikküste Nordamerikas, hauptsächlich in British Columbia und Alaska. Diese Kunstform ist eng mit der Haida-Kultur, Spiritualität und sozialen Identität verbunden und hat eine Geschichte, die Tausende von Jahren zurückreicht.

Hauptmerkmale:

Formlinien-Design: Haida-Kunst ist am bekanntesten für ihren Formlinienstil, eine einzigartige grafische Sprache, die durch fließende, kontinuierliche Linien gekennzeichnet ist, die markante Formen und Muster schaffen, einschließlich Ovale, U-Formen und S-Formen.

Tier- und mythische Motive: Häufige Motive sind Raben, Adler, Wölfe, Bären, Schwertwale und übernatürliche Wesen, die oft als Clan-Wappen und spirituelle Symbole dienen.

Symmetrie und Gleichgewicht: Die Kompositionen sind stark symmetrisch, mit ausgewogenen Elementen, die nahtlos im Design fließen.

Vielfältige Medien: Haida-Künstler schaffen Werke in geschnitztem Holz (Totempfähle, Masken, gebogene Holzkisten), Argillit-Schnitzereien (eine Art schwarzer Schiefer), Weberei und Malerei auf verschiedenen Oberflächen.

Kraftvoller Farbeinsatz: Traditionell verwendet die Haida-Kunst Schwarz und Rot als dominierende Farben, oft akzentuiert mit Blau oder Grün.

KULTURELLE BEDEUTUNG:

Haida-Kunst ist nicht nur dekorativ, sondern ein wesentlicher Bestandteil von Erzählungen, sozialer Struktur und zeremoniellen Leben. Sie vermittelt Clan-Geschichten, Ahnenlegenden und spirituelle Überzeugungen und fungiert als lebendiges Zeugnis der Haida-Identität und -Werte. Heute gedeiht Haida-Kunst sowohl in traditionellen Kontexten als auch in zeitgenössischen Kunstszenen und beeinflusst sowohl indigene als auch globale Kunstbewegungen.

Maori-Kunst

Maori-Kunst ist die traditionelle Kunst des Maori-Volkes, der indigenen polynesischen Einwohner Neuseelands. Sie ist eng mit der Maori-Kultur, Spiritualität und Identität verbunden und dient dazu, Abstammung, sozialen Status und Stammesgeschichten zu vermitteln.

Hauptmerkmale:

Whakairo (Schnitzerei): Eine der prominentesten Formen, einschließlich Holz-, Knochen- und Steinschnitzerei. Whakairo zeichnet sich durch komplexe Spiralen, Kurven und geometrische Muster aus, die Genealogie und Mythologie symbolisieren und häufig an Versammlungshäusern (Wharenui), Waffen und Werkzeugen zu finden sind.

Tā Moko (Tätowierung): Gesicht- und Körper-Tattoos, die sehr detailliert und individuell einzigartig sind und persönliche sowie genealogische Geschichte darstellen.

Kōwhaiwhai (Gemalte Muster): Dekorative, scrollartige Muster, die auf den Sparren innerhalb von Versammlungshäusern gemalt werden, oft symmetrisch und symbolisch für natürliche Elemente wie Farnwedel.

Weberei: Traditionelle Webkunst aus Flachs (Harakeke) zur Herstellung von Umhängen, Körben und Matten, oft mit komplexen Mustern und natürlichen Farbstoffen.

Symbolische Motive: Häufige Motive sind Koru (Spirale, die neues Leben und Wachstum darstellt), Manaia (mythische Schutzfigur) und Hekau (sechszackiger Stern).

KULTURELLE BEDEUTUNG:

Maori-Kunst ist nicht nur dekorativ; sie ist eine lebendige Sprache kulturellen Ausdrucks, die Stammesgeschichten, spirituelle Überzeugungen und soziale Strukturen vermittelt. Über Generationen weitergegeben, verbindet sie die Maori mit ihren Vorfahren, dem Land und ihrer Identität. Heute blüht die Maori-Kunst weiterhin sowohl in traditionellen Formen als auch in zeitgenössischen Adaptionen und spielt eine entscheidende Rolle bei der kulturellen Wiederbelebung.

Inka-Kunst

Inka-Kunst bezieht sich auf die visuelle und materielle Kultur des Inka-Reiches, das vom frühen 15. Jahrhundert bis zur spanischen Eroberung im 16. Jahrhundert in der Andenregion Südamerikas florierte. Die Inka-Kunst zeichnet sich durch ihre Funktionalität, geometrische Präzision und symbolische Tiefe aus und spiegelt die fortgeschrittene Handwerkskunst und Kosmologie des Reiches wider.

Hauptmerkmale:

Geometrische Muster: **Inka-Kunst zeichnet sich durch markante, symmetrische geometrische Designs wie Zickzacklinien, Treppenmuster und Schachbrettmuster aus, die oft in harmonischen, wiederholten Sequenzen angeordnet sind.**

Textilien: **Die Inka stellten hochentwickelte Textilien aus Alpakawolle und Vicuñawolle her, die komplexe Muster und lebendige Farben zeigten. Textilien dienten sowohl praktischen als auch zeremoniellen Zwecken und symbolisierten Status und Identität.**

Metallarbeiten: Die Beherrschung von Gold, Silber und Kupfer zeigte sich in Schmuck, zeremoniellen Objekten und religiösen Ikonen. Metalle wurden häufig gehämmert oder in stilisierte Formen von Tieren oder geometrischen Figuren gegossen.

Keramik: Inka-Keramik war meist funktional, wies jedoch auch sorgfältige Gestaltung und symbolische Motive auf, wie Darstellungen von Tieren, Pflanzen und kosmologischen Symbolen.

Steinbearbeitung: Berühmt für ihre präzise Steinmetzarbeit verwendeten Inka-Architektur und Skulpturen eng aneinanderliegende Steine ohne Mörtel, oft mit subtilen symbolischen Motiven gemeißelt.

KULTURELLE BEDEUTUNG:

Inka-Kunst war eng mit religiösen Überzeugungen, sozialer Hierarchie und landwirtschaftlichen Zyklen verbunden. Jede Kunstform diente einem praktischen oder zeremoniellen Zweck und stärkte die Weltanschauung und Herrschaft des Reiches. Obwohl ein Großteil ihrer Kunst funktional war, war sie mit spiritueller Symbolik durchdrungen und verkörperte die Harmonie zwischen Mensch, Natur und Kosmos. Heute bleibt die Inka-Kunst ein kraftvolles Symbol des andinen Erbes und der Ingeniosität.

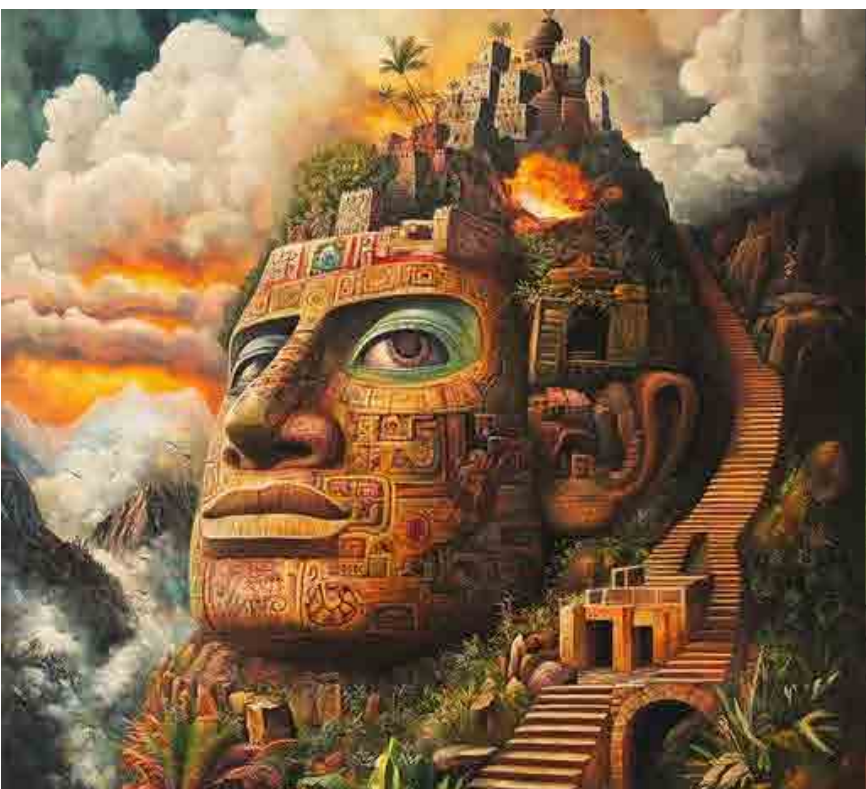

Maya-Kunst

Maya-Kunst ist die reiche und komplexe künstlerische Tradition der alten Maya-Zivilisation, die in Mesoamerika (dem heutigen Mexiko, Guatemala, Belize, Honduras und El Salvador) von etwa 2000 v. Chr. bis zum 16. Jahrhundert n. Chr. blühte. Sie spiegelt das fortgeschrittene Wissen der Maya in den Bereichen Astronomie, Religion und Gesellschaft wider.

HAUPTMERKMALE:

Hieroglyphenschrift:
Maya-Kunst integriert oft Hieroglyphen – ein komplexes Symbolsystem, das Geschichte, Mythologie und königliche Abstammung dokumentiert – in ihre Kunstwerke.

Skulptur und Reliefs: Maya-Künstler schufen detaillierte Steinschnitzereien, Stelen und Türstürze, die Herrscher, Götter und mythologische Szenen mit komplizierter Ikonographie und realistischer Porträtkunst darstellen.

Keramik: Bemalte Keramik zeigte lebendige, erzählerische

Szenen mit Göttern, Ritualen, Tieren und Alltagsszenen, oft mit feinen Linien und kräftigen Farben.

Wandmalereien: Hellfarbige Wandmalereien schmückten Tempel und Paläste und illustrierten religiöse Zeremonien, Kosmologie und historische Ereignisse.

Symbolische Motive: Häufige Themen sind Jaguare, Schlangen, Mais, Sonne, Mond und Unterweltgötter, die eng mit der Maya-Kosmologie und Religion verbunden sind.

Geometrie und Symmetrie: Kunstwerke zeigen oft präzise geometrische Muster und ausgewogene Kompositionen.

KULTURELLE BEDEUTUNG:

Maya-Kunst war ein wesentlicher Bestandteil der religiösen Verehrung, politischen Propaganda und sozialen Hierarchie. Sie diente dazu, Geschichten über Götter, Vorfahren und Herrscher zu vermitteln und verband die Maya mit ihrer heiligen Vergangenheit und Kosmologie. Auch heute inspiriert Maya-Kunst weiterhin Wissenschaftler und Künstler und bewahrt das Erbe einer der raffiniertesten alten Kulturen Amerikas.

Moche-Kunst

Die Moche-Kunst stammt aus der Moche-Zivilisation, die ungefähr zwischen 100 und 700 n. Chr. an der Nordküste Perus blühte. Sie ist bekannt für ihre äußerst detaillierten und realistischen künstlerischen Ausdrucksformen, insbesondere in Keramik, Metallarbeiten und Wandmalereien, die das komplexe soziale, religiöse und politische Leben widerspiegeln.

Hauptmerkmale:

Realistische Porträts: **Moche-Künstler waren Meister darin, naturalistische menschliche Gesichter und Figuren zu schaffen, oft mit einzigartigen Gesichtszügen, Ausdrucksformen und Frisuren einzelner Personen.**

Keramik: **Die Moche-Keramik ist berühmt für ihre Bügelgefäße und fein modellierten Porträtgefäße, die Götter, Krieger, Tiere und Alltagsszenen mit großer Detailgenauigkeit darstellen.**

Narrative Szenen: **Viele Kunstwerke erzählen**

Geschichten – von Mythen, Ritualen, Schlachten und Zeremonien – und liefern wertvolle Einblicke in die Kultur und Glaubensvorstellungen der Moche.

Metallarbeiten: Moche-Metallarbeiter waren geschickt in Gold, Silber und Kupfer und fertigten exquisite Schmuckstücke, Masken und zeremonielle Objekte.

Symbolik und Ikonographie: Häufige Motive sind Meerestiere, Raubkatzen, Schlangen und übernatürliche Wesen, die Macht, Fruchtbarkeit und die Natur symbolisieren.

Wandmalereien und Architektur: Bunte Wandmalereien und aufwendige Adobe-Bauten zeigen Szenen aus der Mythologie und dem Leben der Elite.

KULTURELLE BEDEUTUNG:

Die Moche-Kunst ist ein lebendiges visuelles Zeugnis der Weltanschauung ihrer Zivilisation und betont die Verbindung zwischen Mensch, Natur und dem Göttlichen. Sie hatte religiöse Funktionen, ehrte die Elite und vermittelte kulturelle Narrative. Heute wird die Moche-Kunst für ihre technische Meisterschaft und expressive Kraft gefeiert und bietet einen Einblick in die reiche Geschichte des präkolumbianischen Südamerikas.

Olmeken-Kunst

Die Olmeken-Kunst ist die charakteristische künstlerische Tradition der Olmeken-Zivilisation, die oft als die „Mutterkultur“ Mesoamerikas betrachtet wird und an der Golfküste Mexikos von etwa 1400 bis 400 v. Chr. blühte. Die Olmeken-Kunst legte den Grundstein für viele spätere mesoamerikanische Kulturen und ist bekannt für ihren ikonischen und geheimnisvollen Stil.

Hauptmerkmale:

Kolossale Köpfe: Die bekanntesten Olmeken-Kunstwerke sind die massiven Steinköpfe aus Basalt, die Herrscher mit charakteristischen helmartigen Kopfbedeckungen und individuell gestalteten Gesichtszügen darstellen.

Stilisierte Mensch- und Tierfiguren: Die Olmeken-Kunst kombiniert naturalistische und abstrakte Elemente und stellt häufig Menschen, Jaguare, Schlangen und übernatürliche Wesen mit einer Mischung aus Realismus und Symbolik dar.

Jaguar-Motive: Jaguare sind ein wiederkehrendes

Motiv, das Macht und spirituelle Transformation symbolisiert; viele Skulpturen und Schnitzereien weisen jaguarähnliche Merkmale auf oder stellen Hybriden zwischen Mensch und Jaguar dar.

Verwendung von Jade und anderen Materialien: Die Olmeken arbeiteten mit Jade, Serpentin und Obsidian und schufen kunstvolle Masken, Figuren und rituelle Objekte.

Kurvige Formen und Symmetrie: Ihre Kunst zeichnet sich durch sanfte, fließende Linien und symmetrische Kompositionen aus, die ein Gefühl von Gleichgewicht und Harmonie vermitteln.

Ikonographie: Viele Kunstwerke zeigen schamanische und mythologische Themen, darunter transformative Figuren und kosmische Symbolik.

KULTURELLE BEDEUTUNG:

Die Olmeken-Kunst war eng mit religiösen Ritualen, Herrschaft und Kosmologie verbunden und spiegelte die spirituelle und politische Weltanschauung der Kultur wider. Sie beeinflusste nachfolgende mesoamerikanische Zivilisationen wie die Maya und Azteken. Die Olmeken-Kunst bleibt ein eindrucksvolles Zeugnis einer der frühesten komplexen Gesellschaften Amerikas und fasziniert durch ihr Geheimnis und ihre künstlerische Raffinesse.

Tlingit-Kunst

Tlingit-Kunst ist die traditionelle Kunst des Tlingit-Volkes, das indigene Bewohner der Pazifischen Nordwestküste Nordamerikas ist, vor allem im Südosten Alaskas und in Teilen von British Columbia. Diese Kunstform ist tief in der Tlingit-Kultur, der sozialen Struktur und den spirituellen Überzeugungen verwurzelt.

HAUPTMERKMALE:

Formlinien-Design: **Wie andere Kunst der Nordwestküste ist die Tlingit-Kunst durch den Formlinienstil geprägt, der kühne, fließende Linien verwendet, um charakteristische Formen wie Ovale, U-Formen und S-Formen zu schaffen.**

Tier- und Clan-Symbole: **Kunstwerke zeigen häufig Tiere wie Raben, Adler, Bären, Wölfe und Schwertwale, die als Clan-Wappen und spirituelle Führer dienen.**

Schnitzerei: **Tlingit-Künstler sind bekannt für ihre Holzschnitzereien, darunter Totempfähle, Masken,**

gebogene Holzschachteln und Hauspfosten, die alle aufwendig mit symbolischen Motiven verziert sind.

Malerei und Weberei: Designs erscheinen auch in gemalter Kunst und gewebten Textilien wie Zeremonialroben, gefertigt aus Ziegenwolle und Zedernrinde.

Symmetrie und Balance: Die Kompositionen sind sorgfältig ausbalanciert und symmetrisch, wobei Harmonie und Einheit betont werden.

Farbgebrauch: Traditionelle Farben umfassen Schwarz, Rot und manchmal Blau oder Grün, die in kräftigen, kontrastreichen Mustern verwendet werden.

KULTURELLE BEDEUTUNG:

Tlingit-Kunst ist eine lebendige Tradition, die zur Ausdruck der Identität, zum Erzählen von Geschichten und zur Ehrung der Ahnen und der Naturwelt genutzt wird. Sie spielt eine entscheidende Rolle bei Zeremonien, sozialem Rang und der Weitergabe von Wissen. Heute gedeiht die Tlingit-Kunst weiterhin und verbindet das ererbte Kulturerbe mit zeitgenössischem Ausdruck.

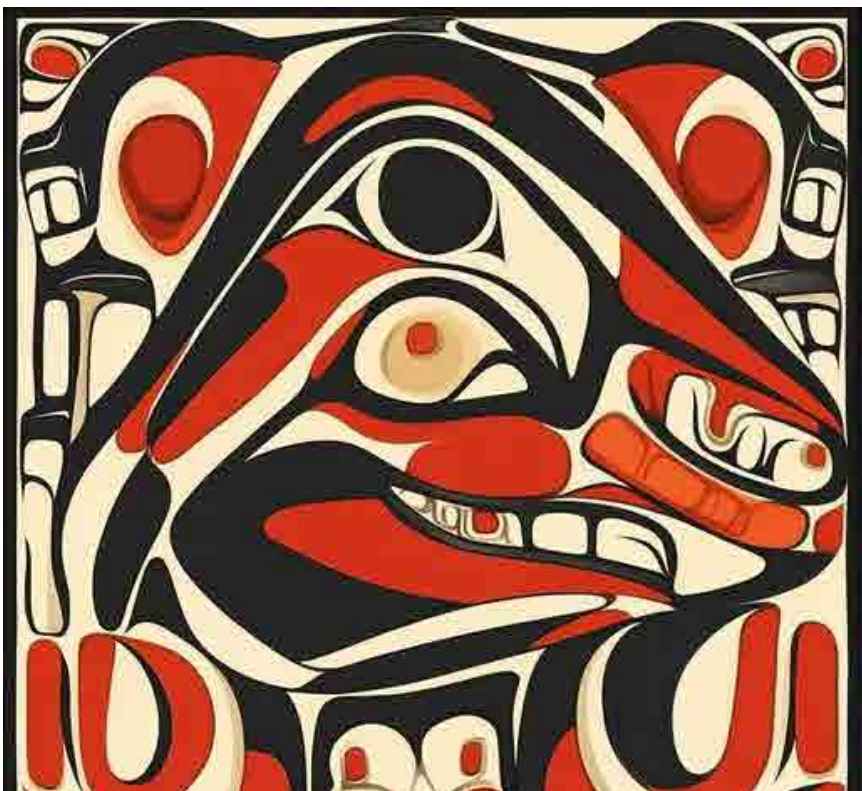

Identität weben: Deutsche Karte, Flagge und Wappen in feiner Seiden-Perserteppichwand.

In einer kraftvollen Verbindung von Geografie, Symbolik und antiker Kunst enthüllt Daniel Bikas Rugs ein beeindruckendes neues Konzept: die deutsche Landkarte überlagert mit Flagge und Wappen, sorgfältig in feine persische Seiden-Wandteppiche gewebt. Diese avantgardistische Kollektion definiert kulturelle Diplomatie durch Textilkunst neu und verwandelt die Identität eines Landes in eine fühlbare, visuelle Erzählung.

Wo Kartografie auf Handwerkskunst trifft

Im Zentrum dieser Serie steht die Karte Deutschlands – nicht nur als geografische Form, sondern als Träger von Geschichte, Kultur und Einheit. Daniel Bikas überlagert diese Form mit dem unverwechselbaren Schwarz-Rot-Gold der deutschen Flagge und verankert sie so in einem starken nationalen Stolz. Auf dieser geschichtsträchtigen Symbolik thront der Bundesadler, das Emblem Deutschlands für Stärke und Wachsamkeit – nicht gedruckt, sondern aus seidenfeinen Fäden gewebt.

Diese Komposition wird weit mehr als dekorativ. Sie ist ein visuelles Gedicht von Ort und Identität. Jeder Knoten spricht: von Einheit aus geteilten Erfahrungen, von demokratischer Widerstandskraft und von Europas einflussreichster kultureller Macht.

Der Perserteppich als Leinwand

Daniel Bikas, bekannt für seine Meisterschaft in traditioneller persischer Webkunst und seine revolutionären Konzeptdesigns, nutzt den Teppich mehr als bloß als Bodenbelag oder Zierde. Für ihn ist er ein Medium der Soft Power – ein Vehikel für Erzählungen, Diplomatie und philosophische Reflexion. Diese Teppiche werden in Werkstätten gewebt, die sich den höchsten Standards persischer Textiltradition verschrieben haben. Seide wird nicht nur wegen ihres Glanzes und ihrer Haltbarkeit gewählt, sondern auch wegen ihrer Fähigkeit, präzise Darstellungen zu halten. In dieser Kollektion übersetzen die Weber – selbst ausgebildete Künstler – abstrakte Designs und politische Symbolik in Knoten. Das Ergebnis: ultrafeine Seiden-Wandteppiche, die in vielschichtiger Bedeutung schimmern.

Grenzen überschreiten: Eine kulturelle Brücke

Dieses von Deutschland inspirierte Design steht nicht für Nationalismus. Es geht um kulturelle Übersetzung. Daniel Bikas Rugs nutzt diese Schnittstelle von persischem Handwerk und deutscher Ikonografie, um einen Dialog zwischen Ost und West, Alt und Neu, Tradition und Fortschritt zu schaffen.
Die Entscheidung, Deutschlands nationale Symbole in persischer Seide darzustellen, ist bewusst. Sie rahmt die europäische Macht durch die Linse mittelöstlicher Kunst neu ein. Es ist ein leiser Akt

kultureller Diplomatie – der zeigt, wie Identität geteilt, interpretiert und geehrt werden kann, ohne die Herkunft zu verwischen.

Vom Webstuhl zur Weltbühne

Diese Teppiche sind nicht nur für private Innenräume gedacht. Sie eignen sich ideal für Galerien, Botschaften und kulturelle Institutionen – Orte, an denen Kunst auf Ideologie trifft. Ob in Berlin, Teheran oder New York ausgestellt, regen sie zum Nachdenken an: Was geschieht, wenn Nationen gewebt statt geschrieben werden? Wenn Grenzen weich und doch präzise sind? Wenn Staatssymbole zu Meditationen über gemeinsame Menschlichkeit werden?
Jeder Teppich dieser Kollektion wird mit einem Echtheitszertifikat, einer Erklärung zur Intention des Künstlers und einer Reflexion über Deutschlands historische Erzählung geliefert – für Sammler, Kuratoren und kulturelle Denker gleichermaßen.

Die Vision geht weiter

Dies ist erst der Anfang.
Daniel Bikas Rugs plant, diese kartografisch-emblematische Serie zu erweitern und weitere Nationen in textile Kompositionen zu verwandeln – jede ein Dialog zwischen Identität und Kunst, Erbe und Zukunft.
Mit dem Weben Deutschlands kartiert Daniel Bikas nicht nur ein Land. Er kartiert die Möglichkeiten der Kunst als Werkzeug für Vision, Erinnerung und Diplomatie.